MUSIC - UNIVERSITY OF TORONTO
3 1761 12260752 6

Sidel'nikov, Nikolai
Nikolaevich
[O chem pel ziablik]

M
1380
S53
02

Н. СИДЕЛЬНИКОВ

О ЧЕМ ПЕЛ ЗЯБЛИК

25 ДЕТСКИХ ПЬЕС ДЛЯ ФОРТЕПИАНО

Digitized by the Internet Archive
in 2026 with funding from
University of Toronto

https://archive.org/details/31761122607526

НИКОЛАЙ СИДЕЛЬНИКОВ

О ЧЁМ ПЕЛ ЗЯБЛИК

25 детских пьес для фортепиано

ИЗДАТЕЛЬСТВО „МУЗЫКА"
Москва 1974

LIBRARY
JAN 12 1976
UNIVERSITY OF TORONTO

© Издательство «Музыка» 1974 г.

M
1380
S53
02

1. ВОРОБЕЙ И ЛУЖА

Этюд

Н. СИДЕЛЬНИКОВ

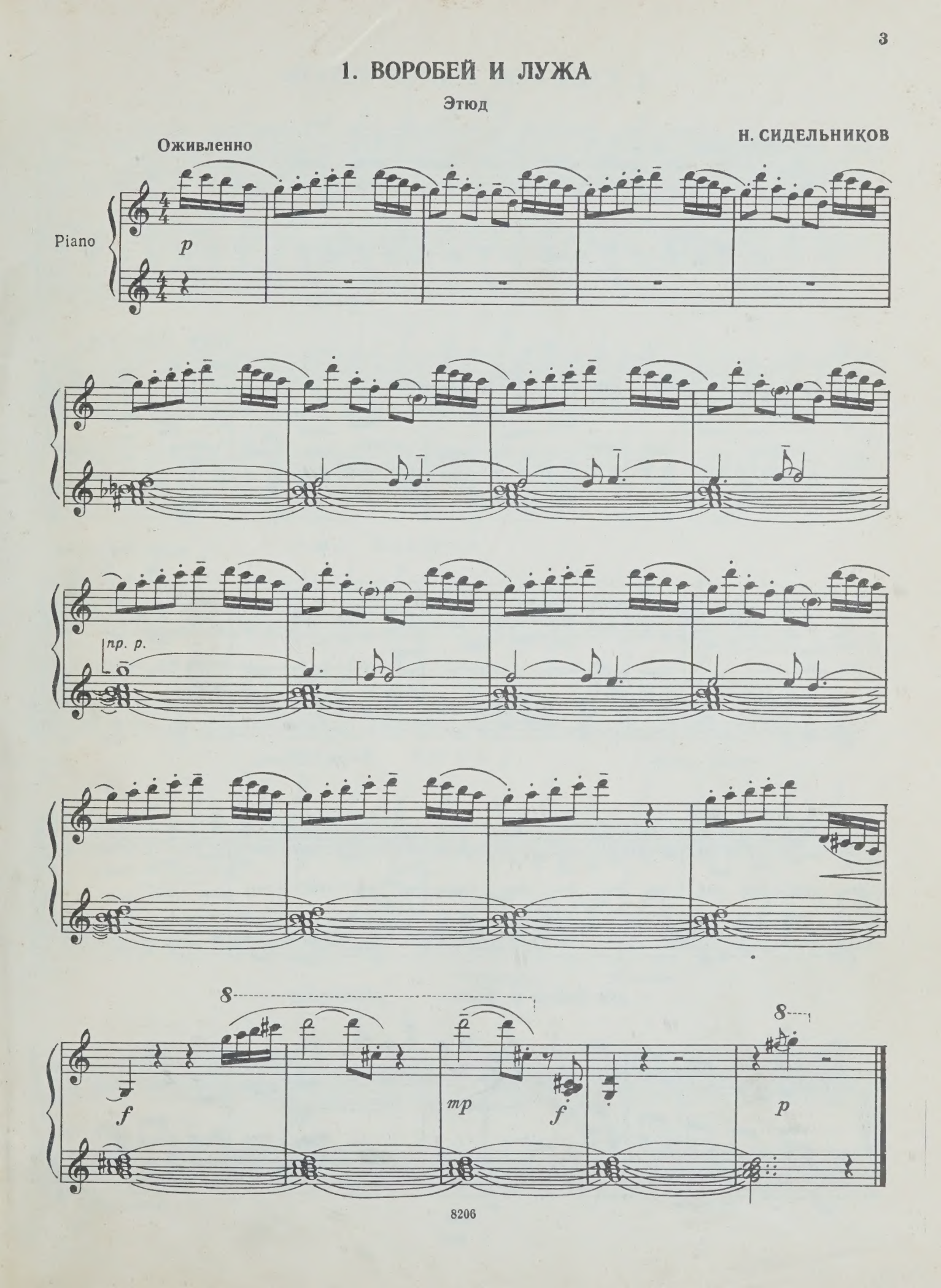

2. ГАЛЧОНОК УЧИТСЯ ЛЕТАТЬ

Этюд

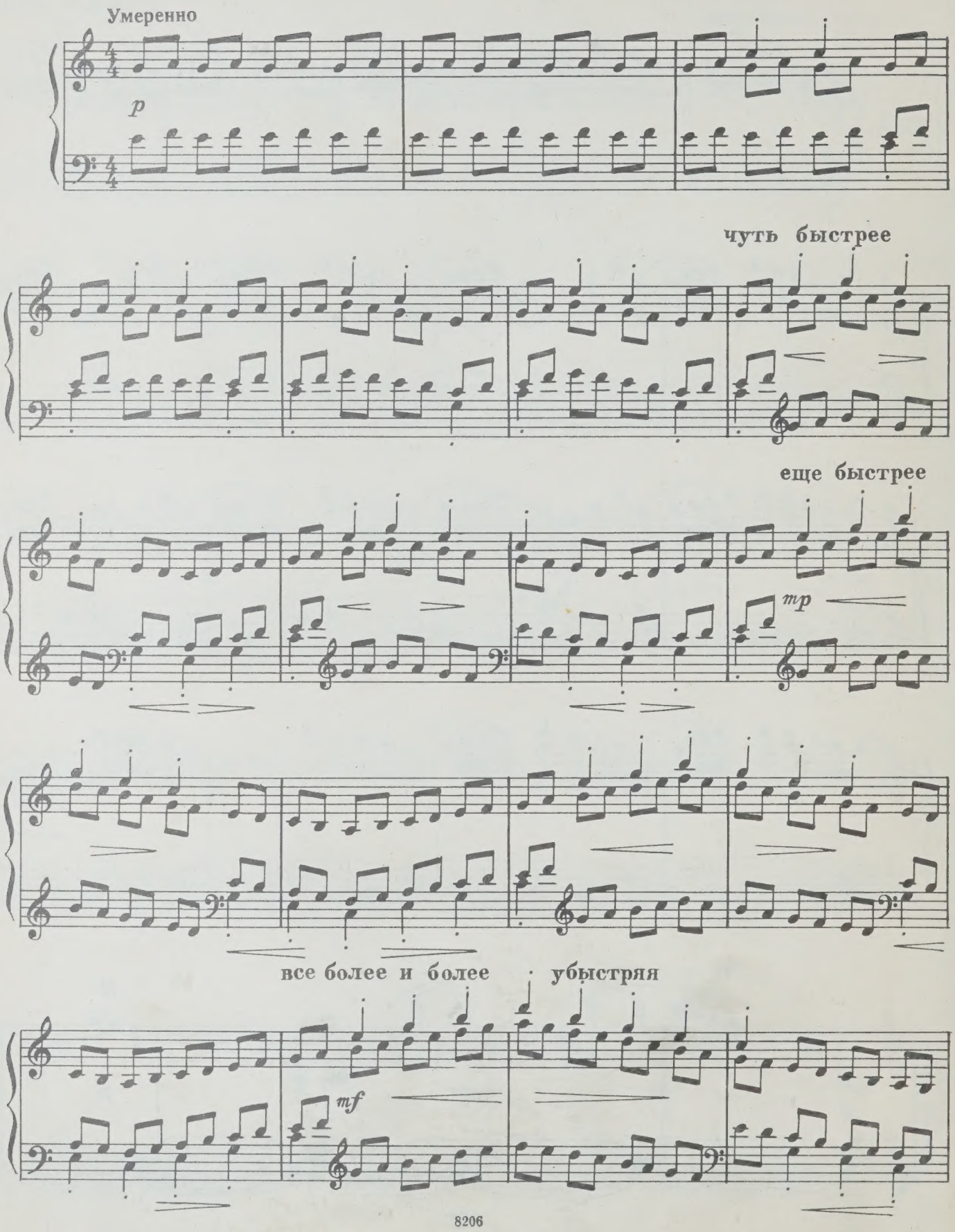

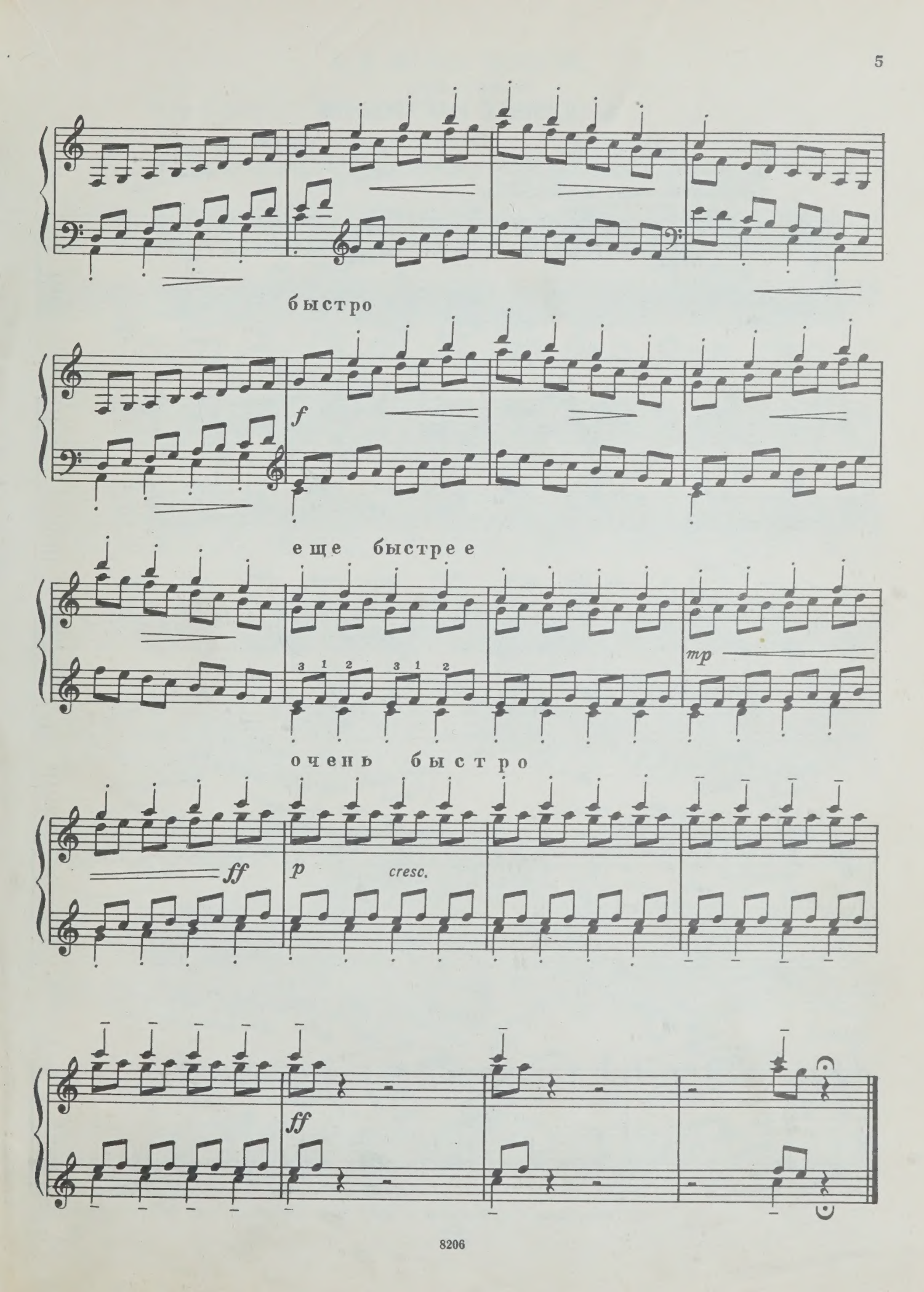
быстро
f
еще быстрее
3 1 2 3 1 2
mp
очень быстро
ff
p
cresc.
ff

3. ОСЕННЕЕ НАСТРОЕНИЕ

Пьеса

Неторопливо, очень выразительно

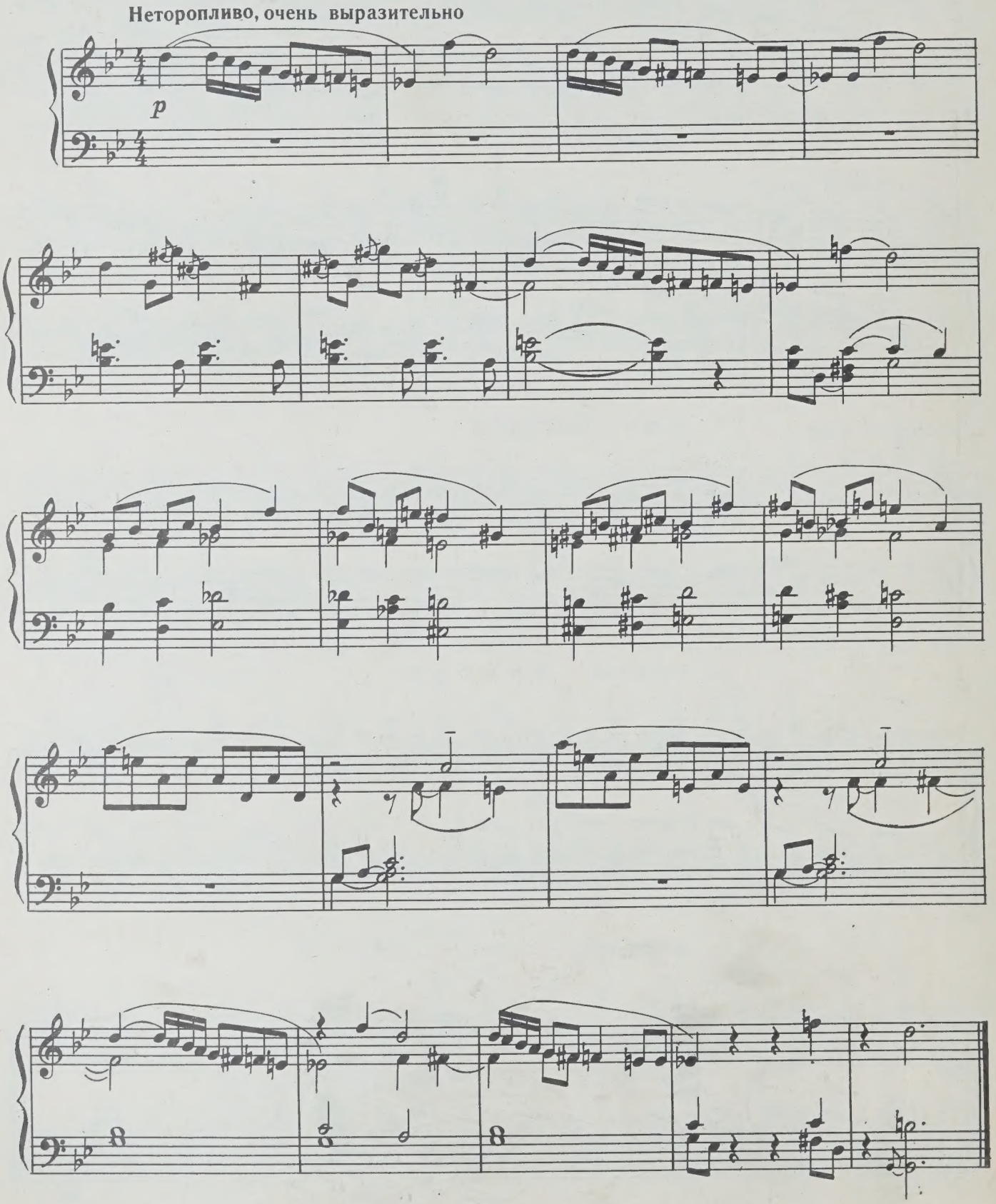

4. В ПОЛЯХ ВЕТЕРОК

Сонатина-этюд

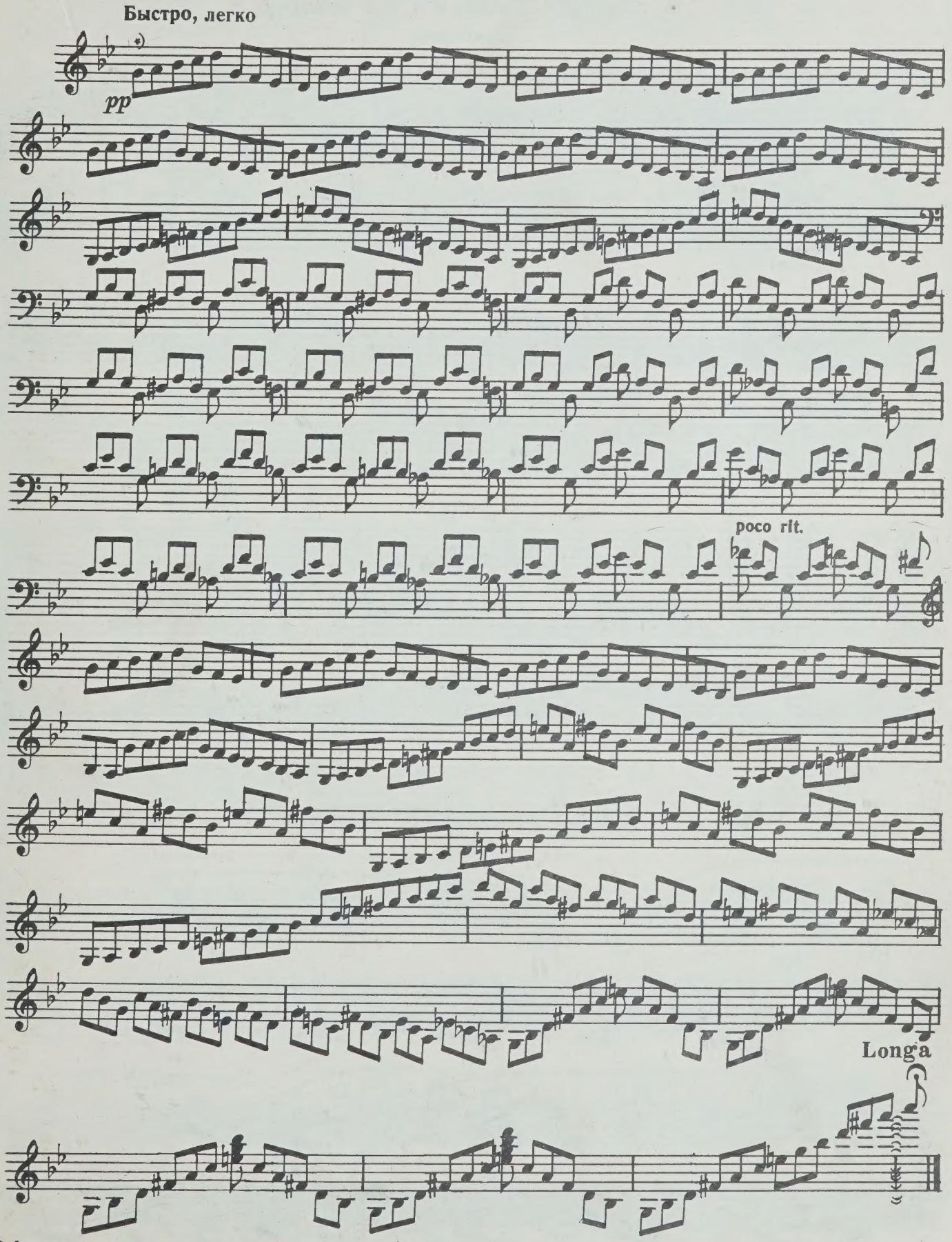

* Фигурки со штилями вниз исполняются левой рукой, со штилями вверх — правой рукой.

5. ОБЛАКА ПЛЫВУТ НА ЗАПАД

Прелюдия

Очень медленно

pp

Con Ped.

л. р.

6. БАЛ МОЛОДЫХ ГУСЯТ

Этюд

Неторопливо

mp

simile

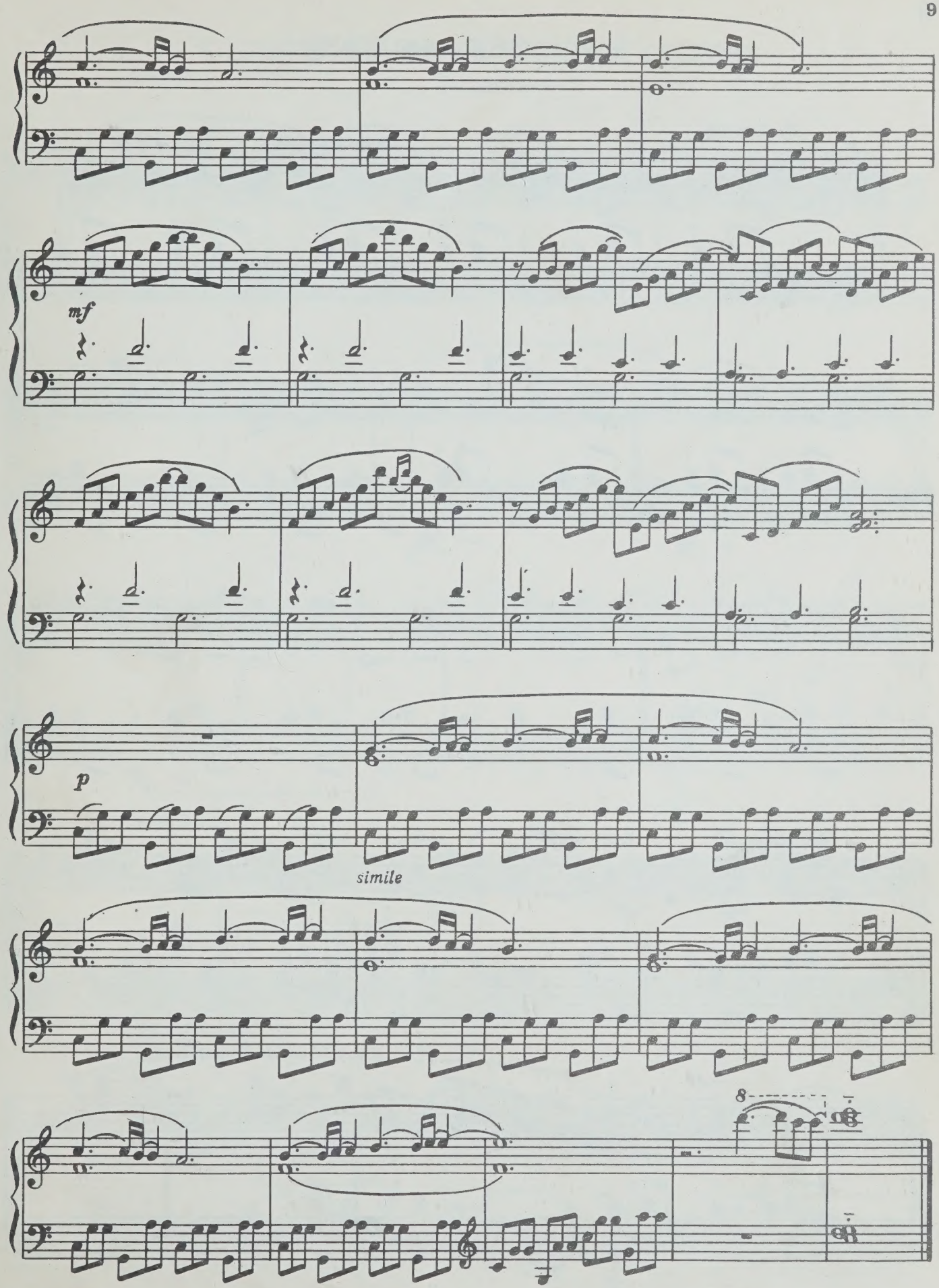
mf
p
simile
8

7. КОЛЫБЕЛЬНАЯ БЕРЕЗ

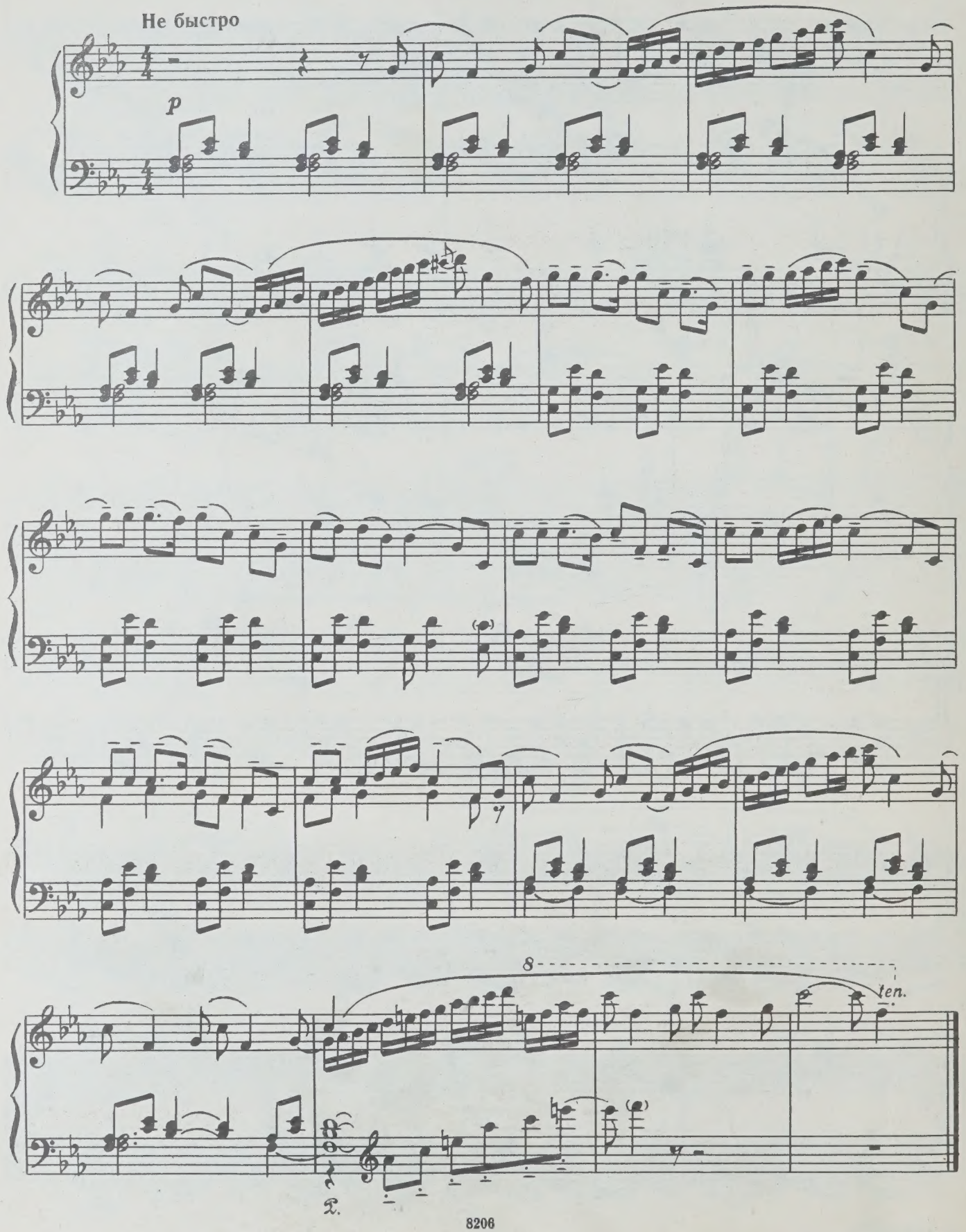

8. СЛЫШУ ПЕСНЮ НА РОДИМОЙ СТОРОНЕ

Пассакалья

Не быстро, в духе наигрыша

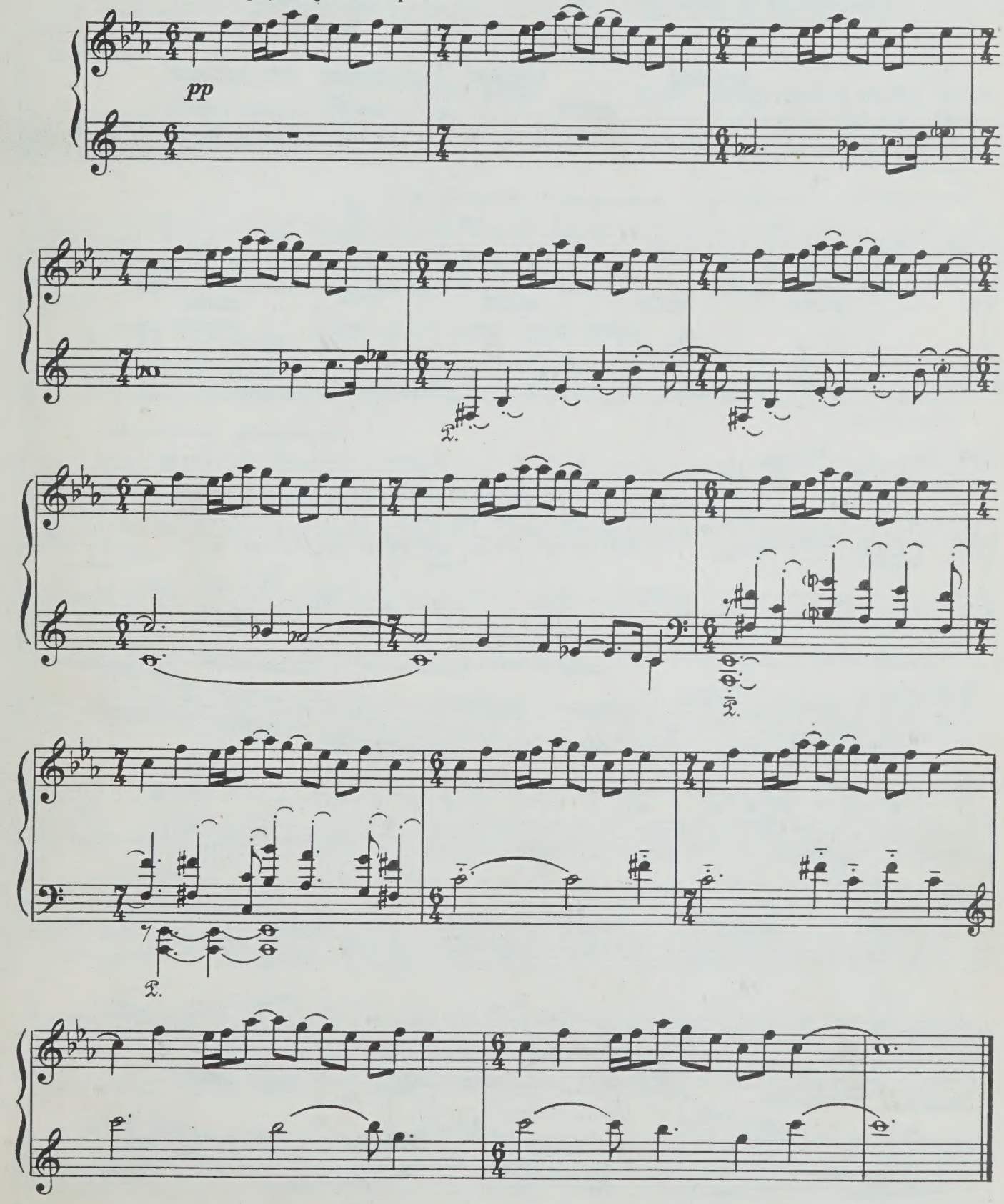

9. В ДОЛИНЕ РУЧЕЕК

Сонатина-этюд

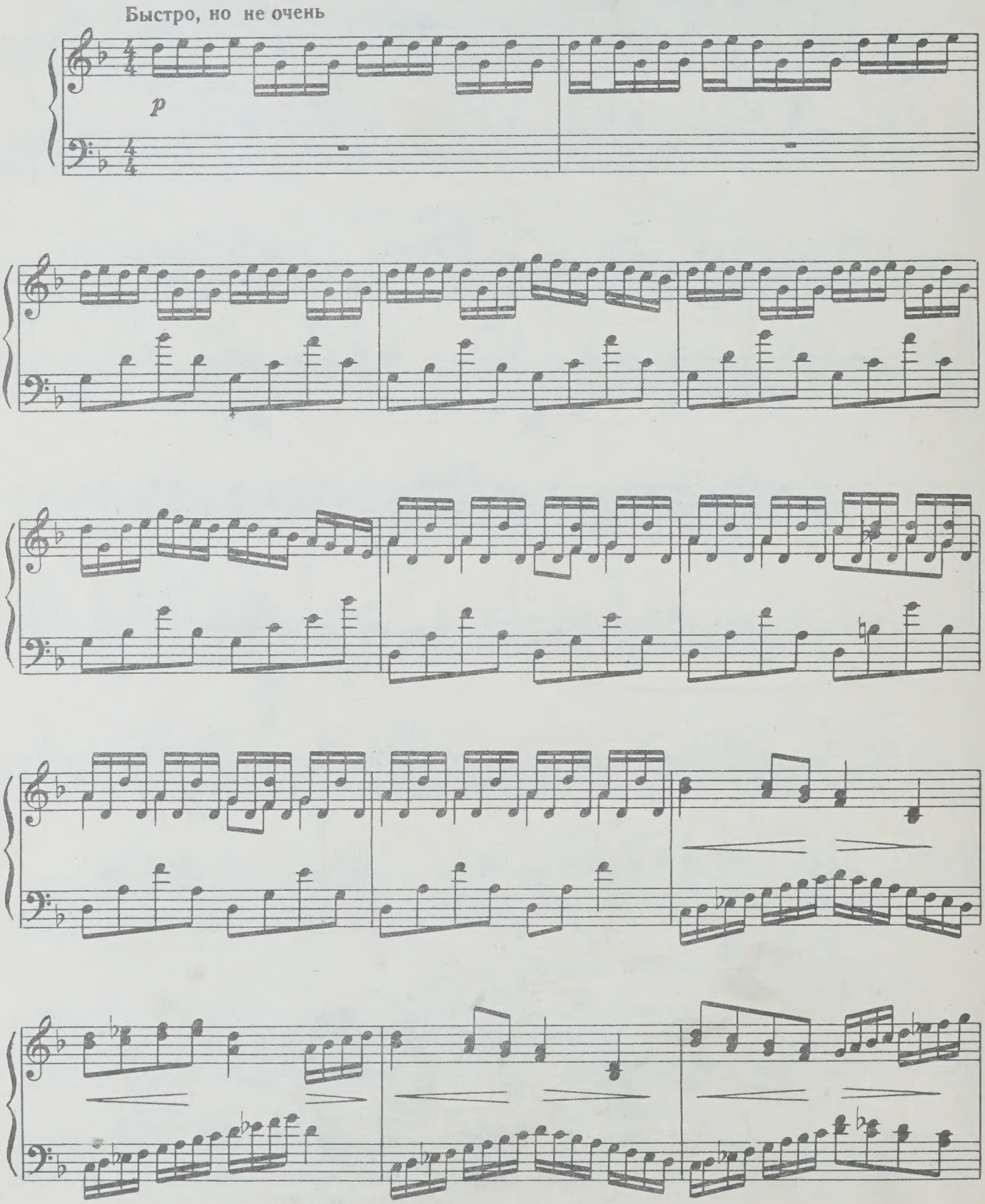

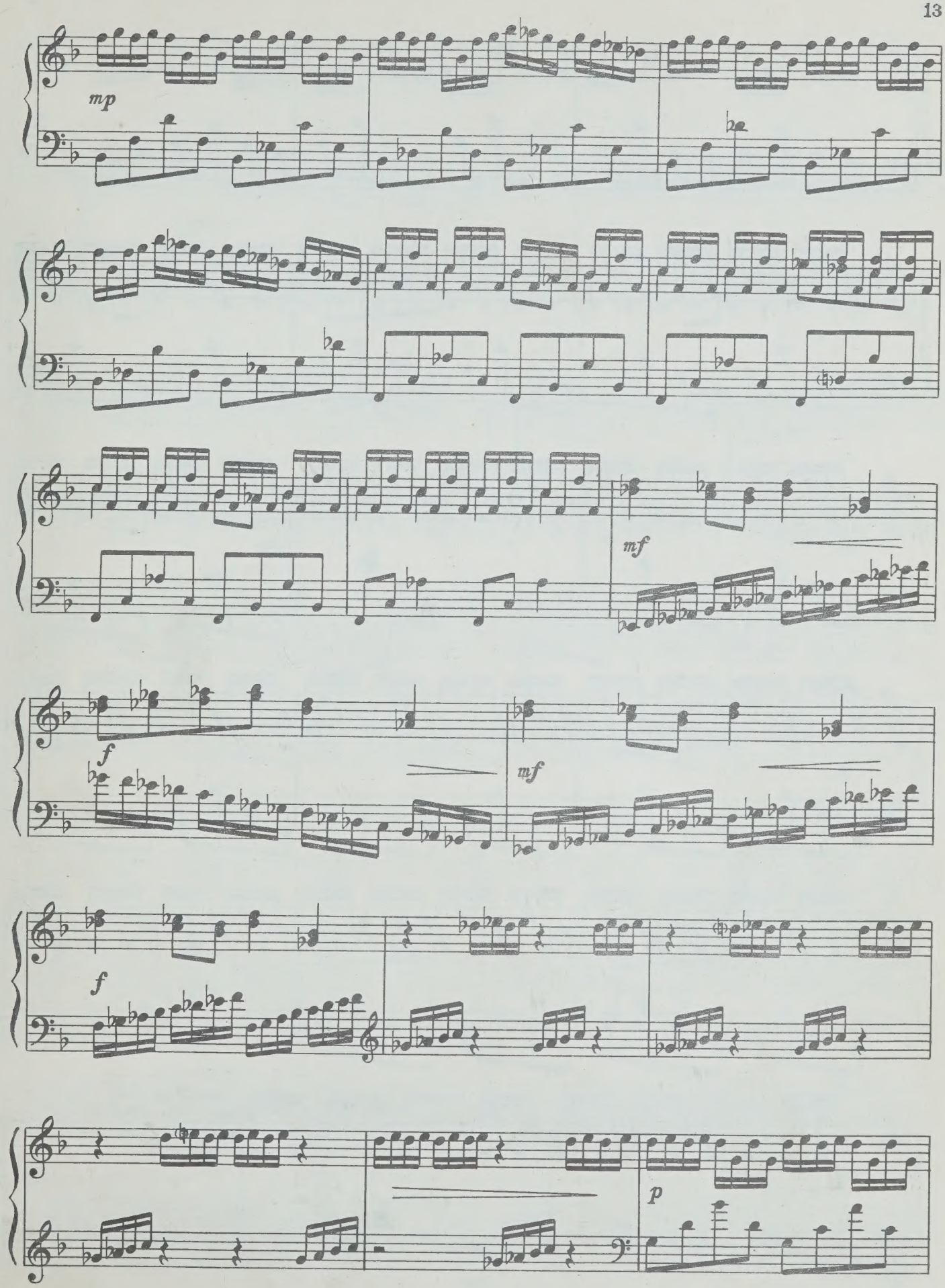
mp
mf
f
mf
f
p

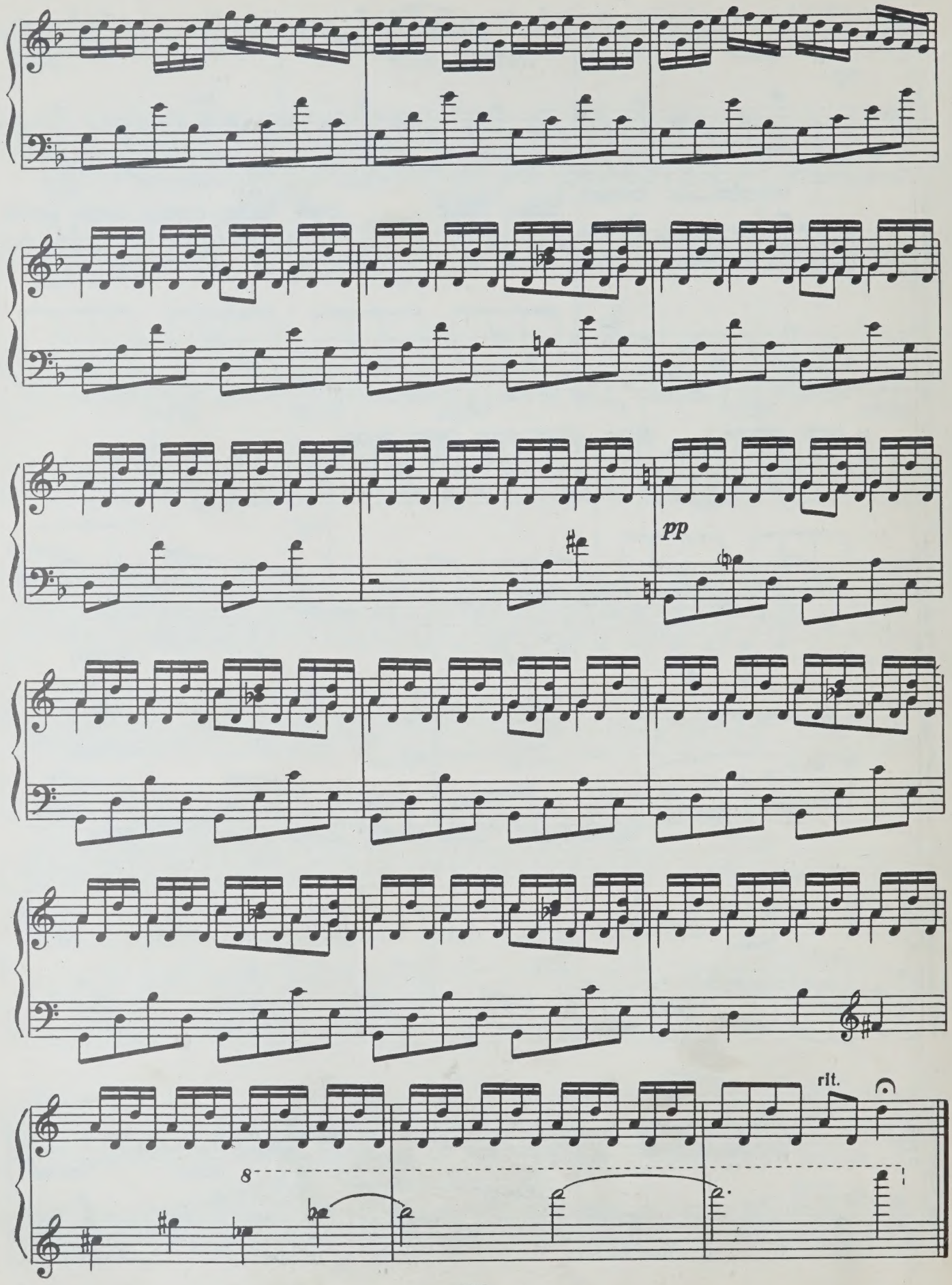
pp
rit.
8

10. ЭХО

Полифоническая пьеса

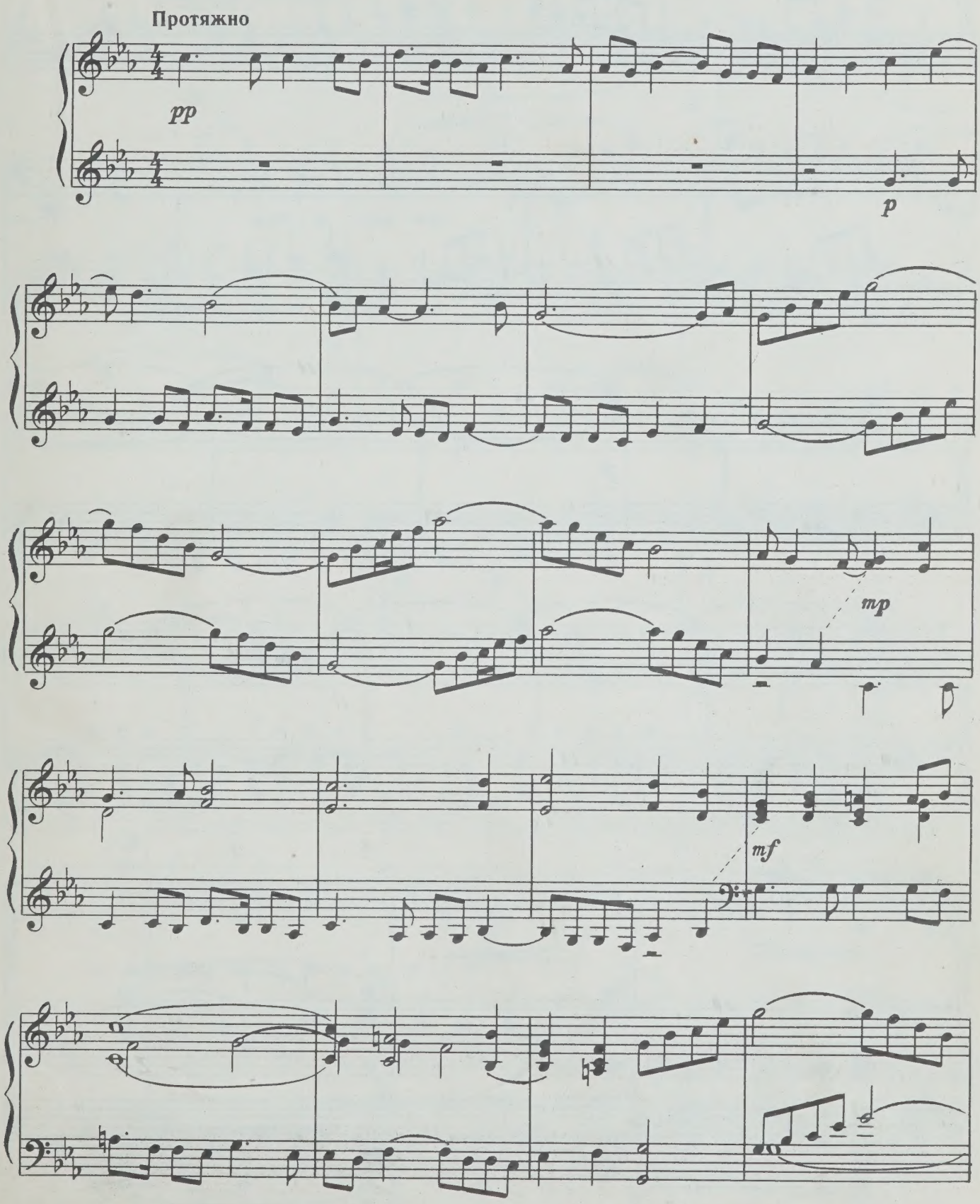

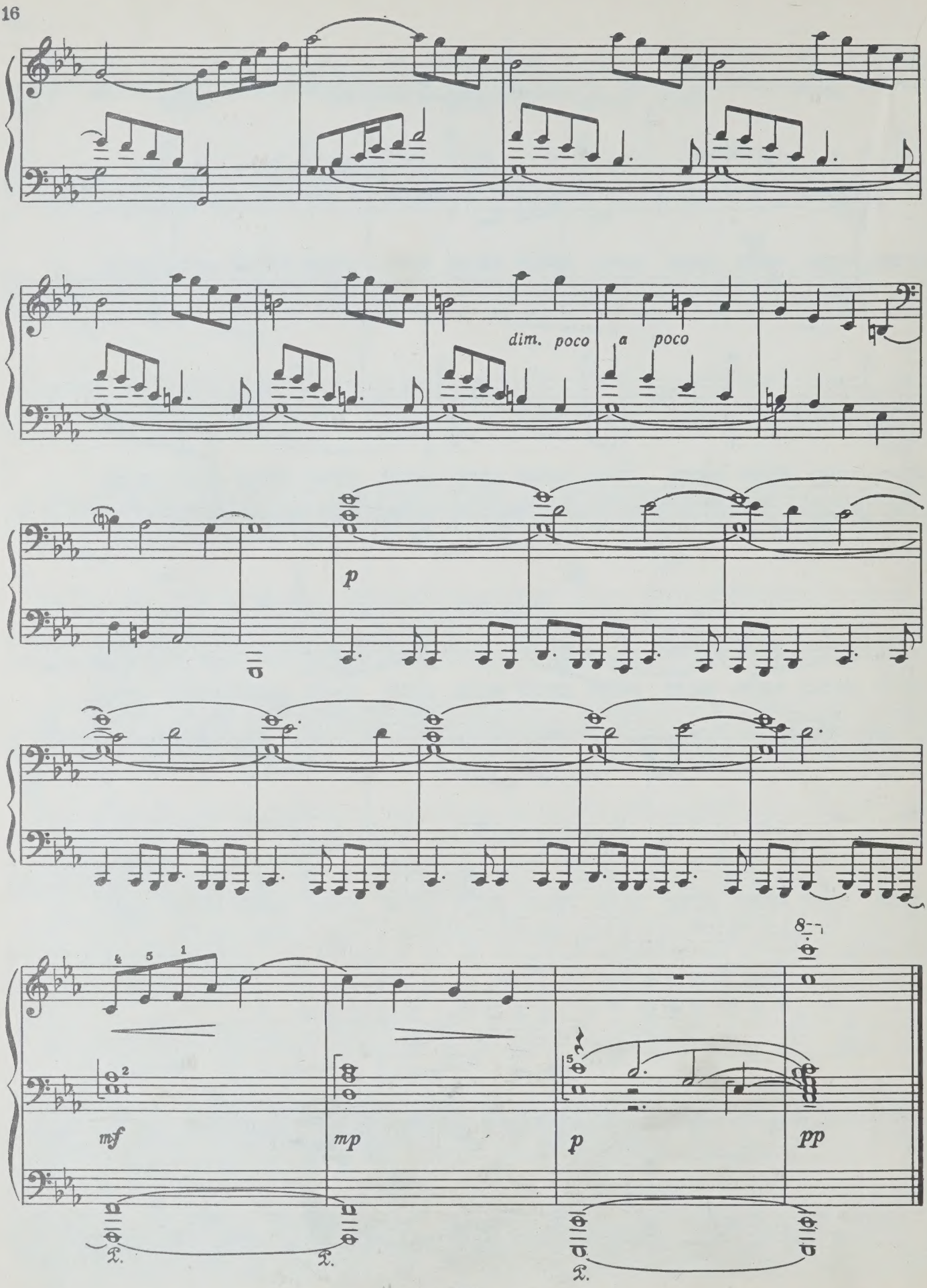
dim. poco a poco
p
mf
mp
p
pp

11. БАЛЛАДА ОБ УШЕДШЕМ ЛЕТЕ

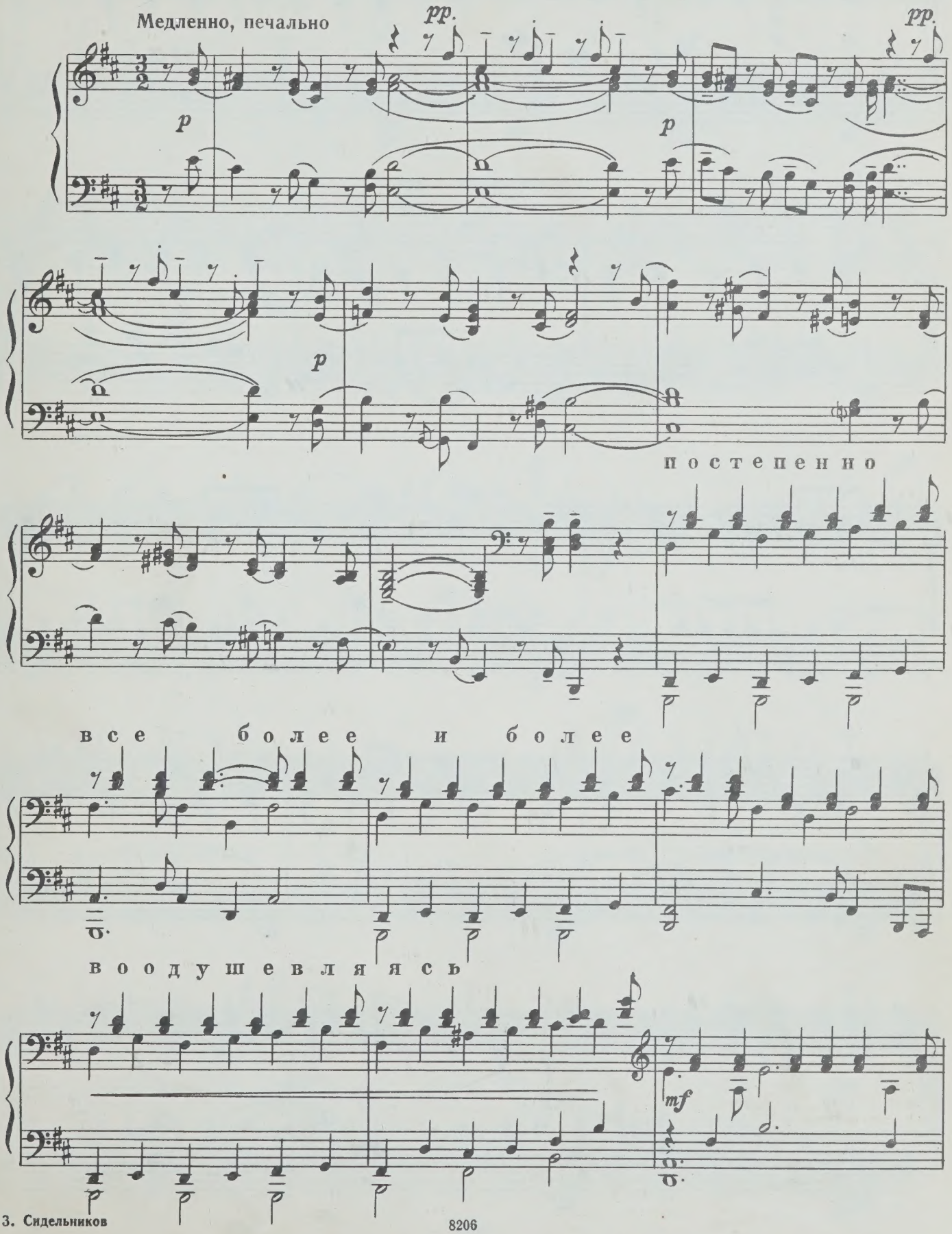

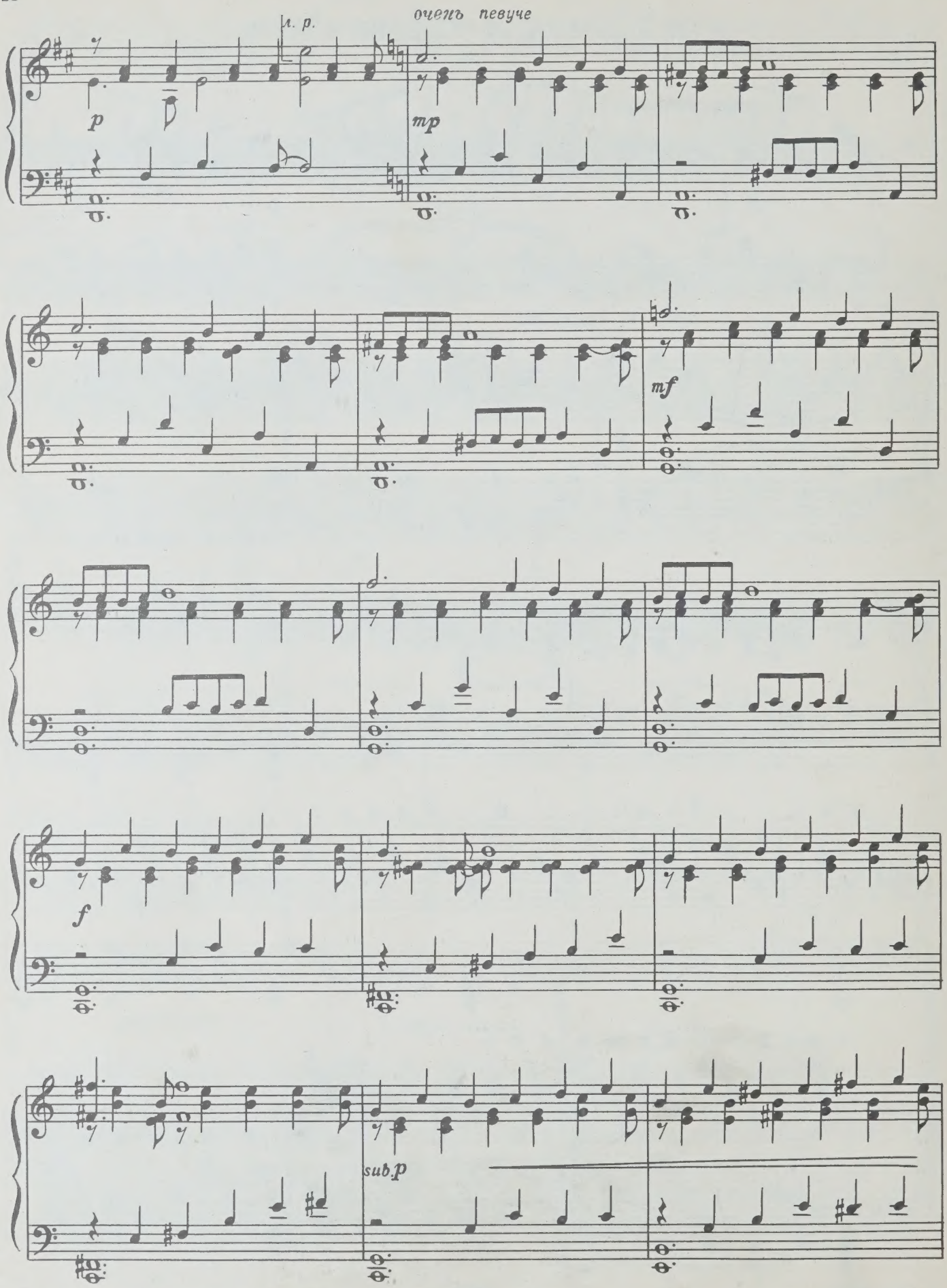
л. р.
очень певуче
p
mp
mf
f
sub.p

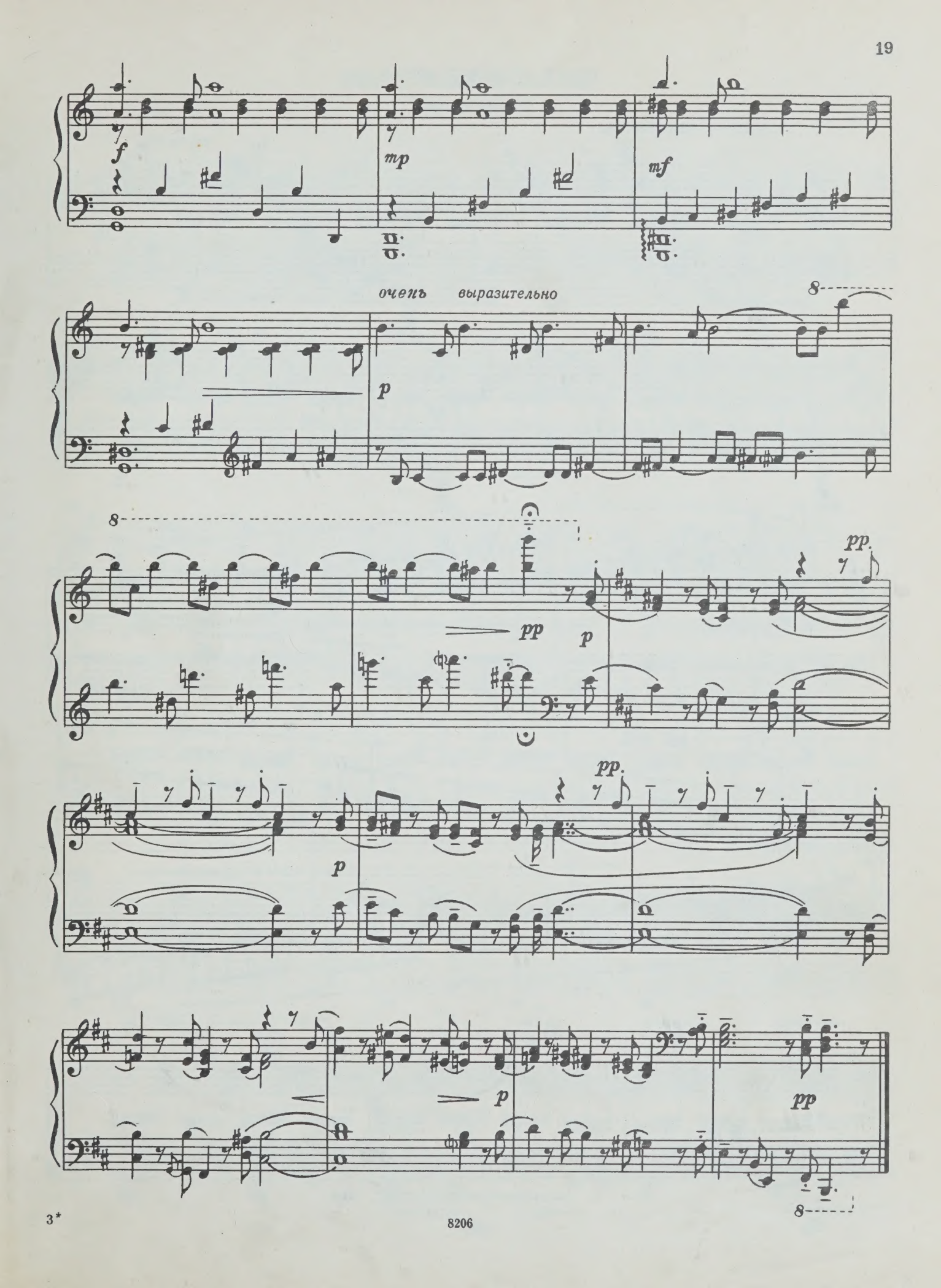
f
mp
mf
очень выразительно
p
8
pp
p
pp
p
pp
p
pp
8

12. ДАЛЕКИЕ ЗВЕЗДЫ

Прелюдия

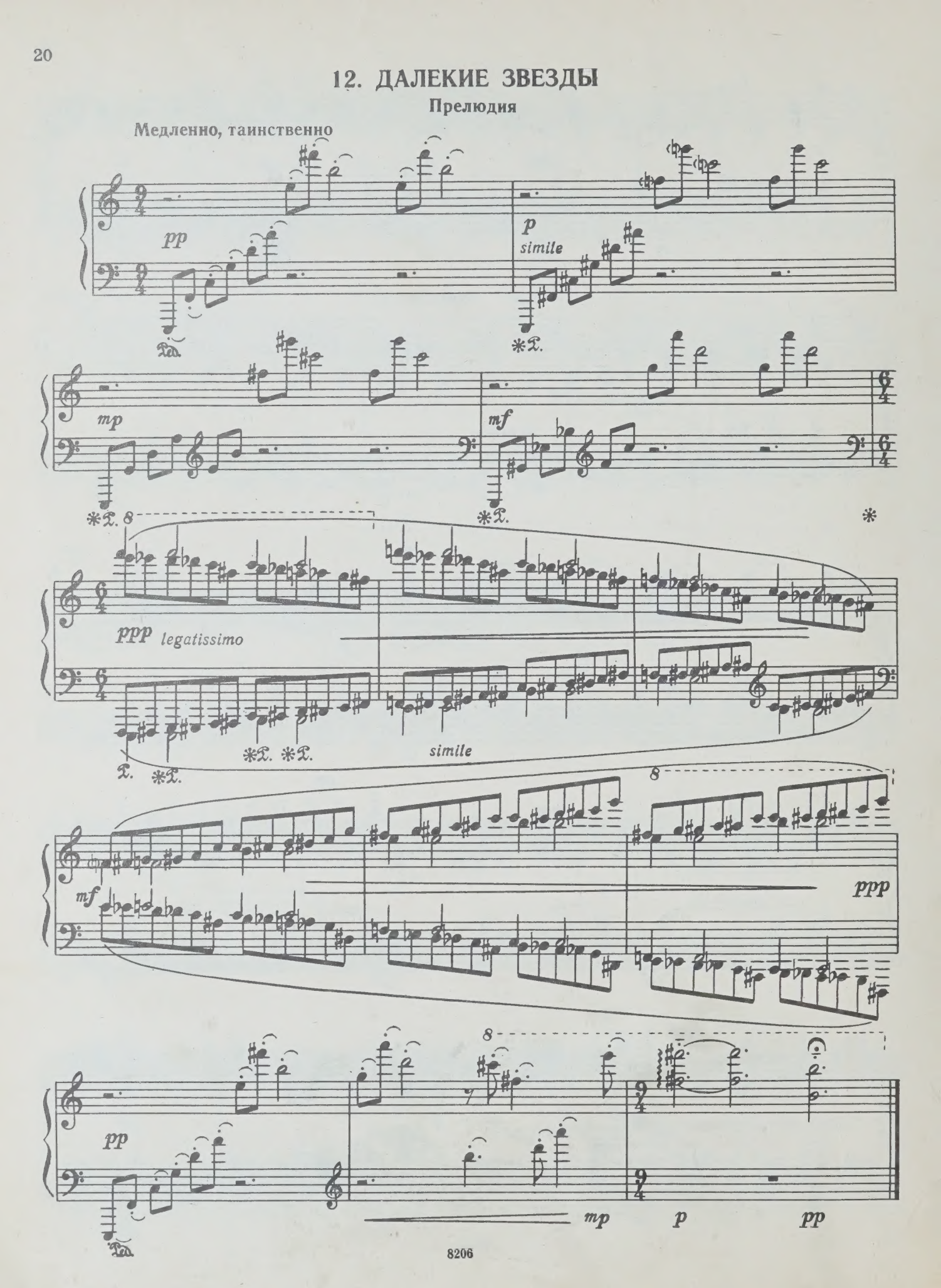

13. ВЕСЕННЯЯ ПЕСНЬ

Этюд-токката

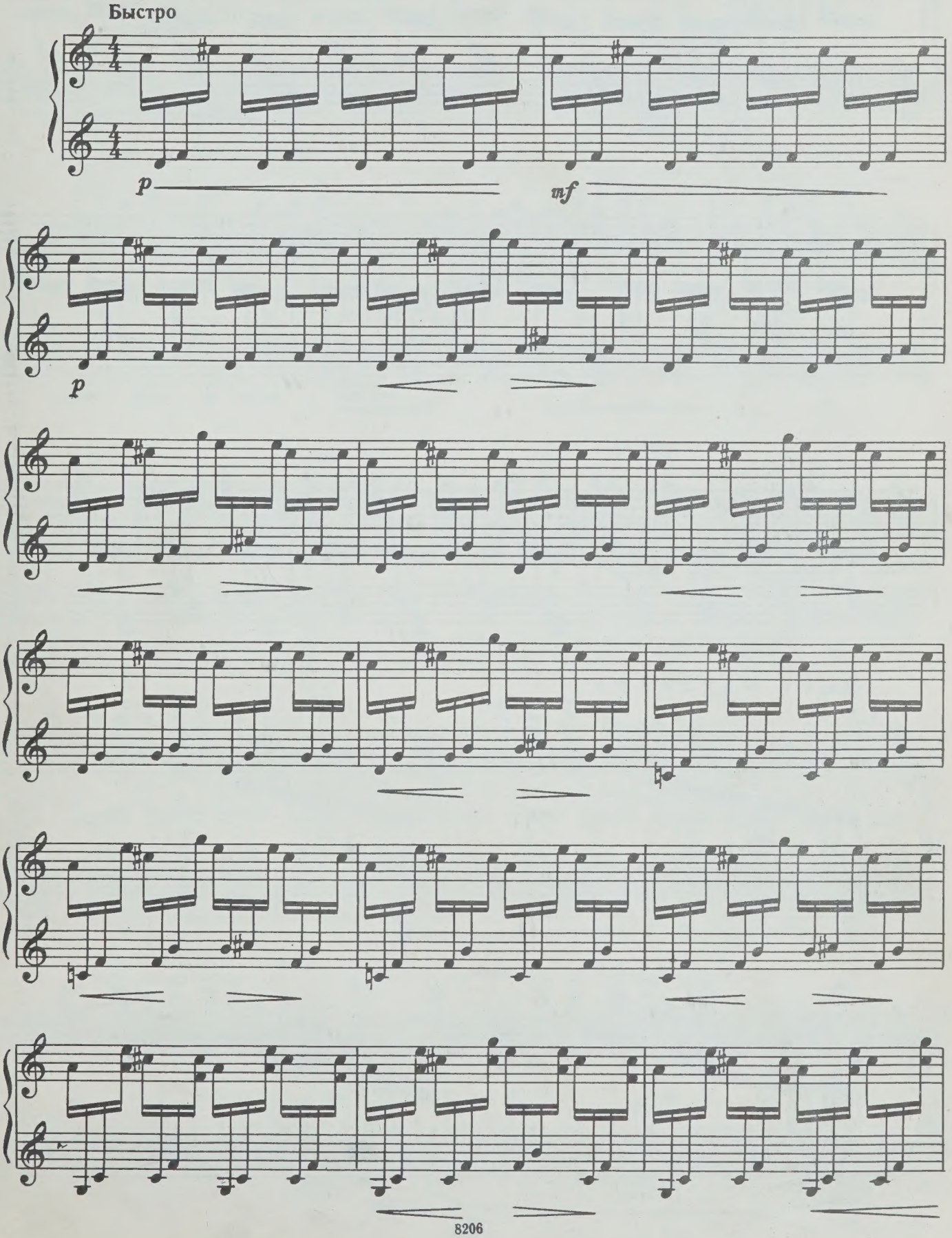

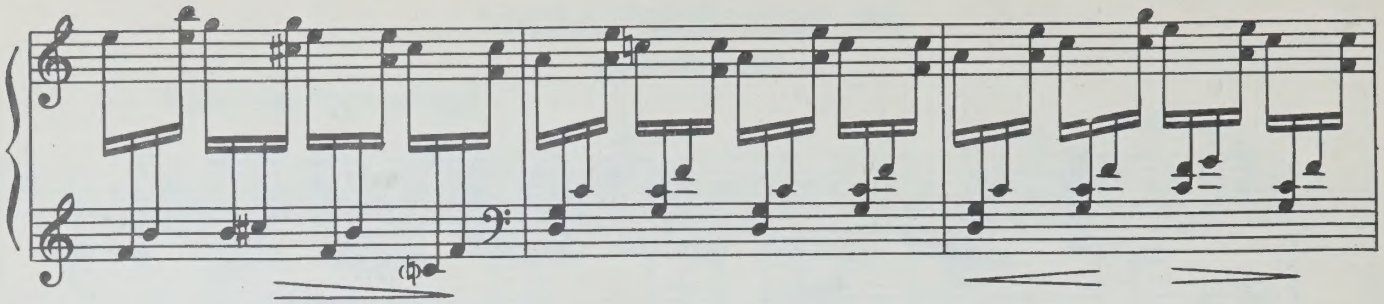

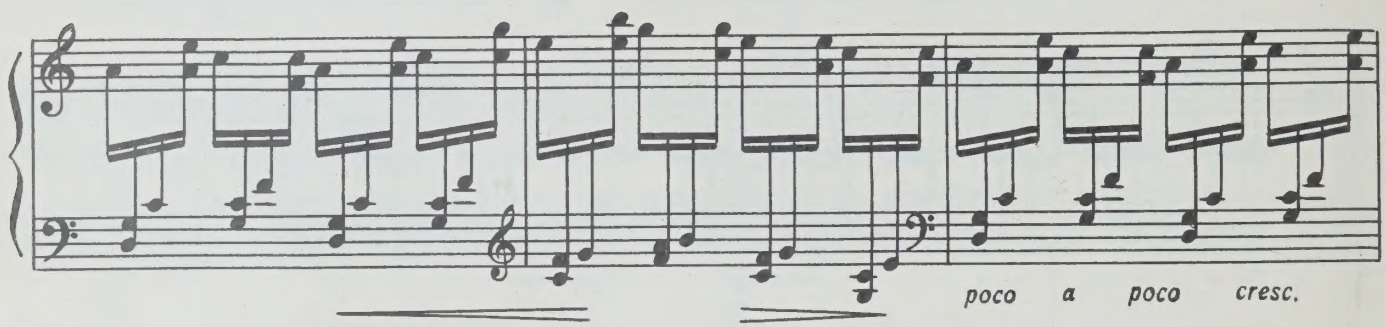

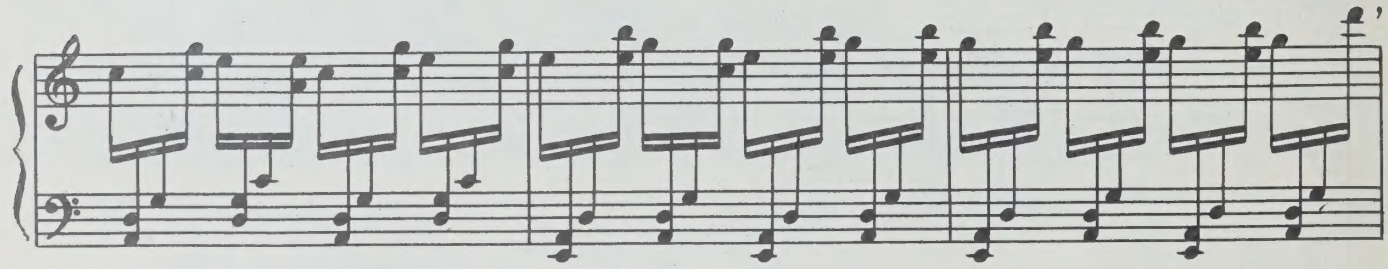

сразу медленно

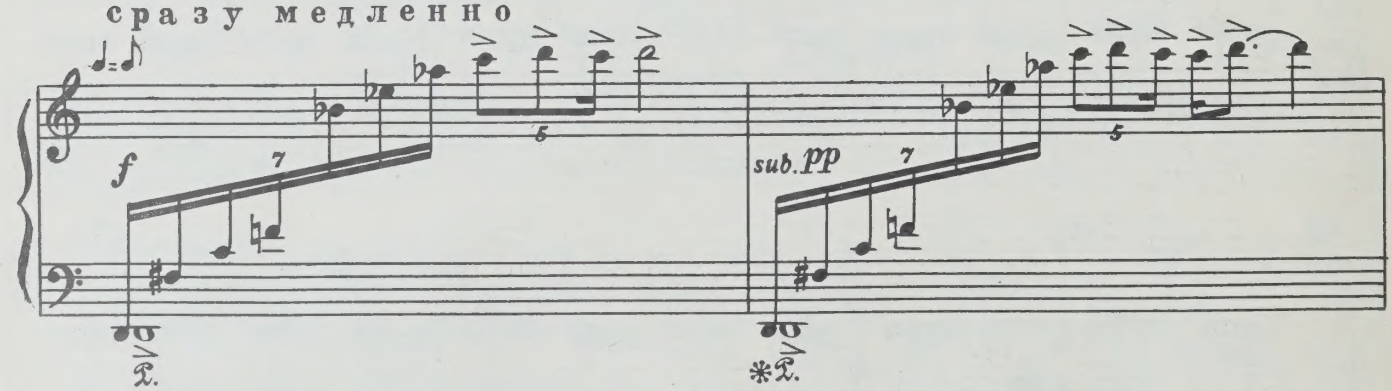

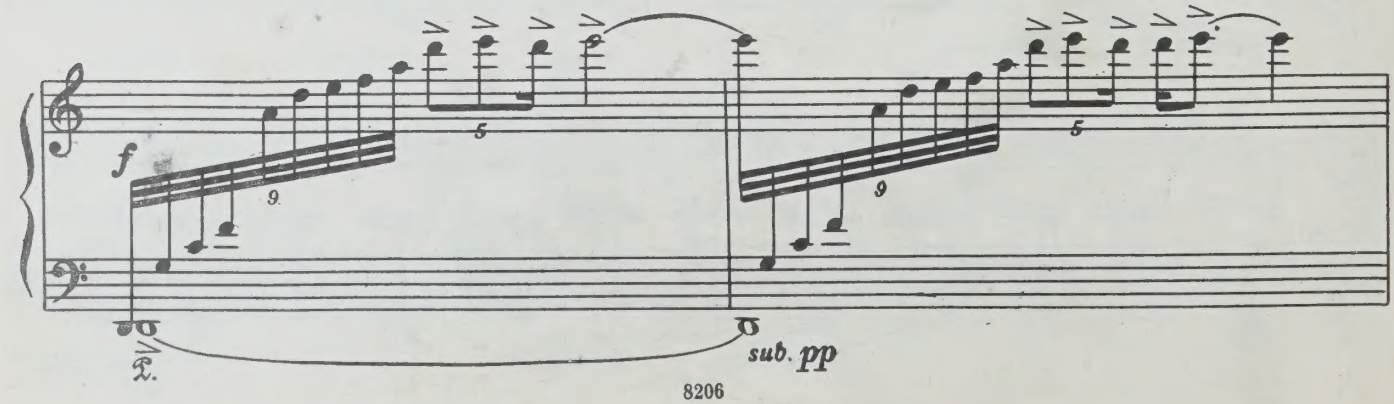

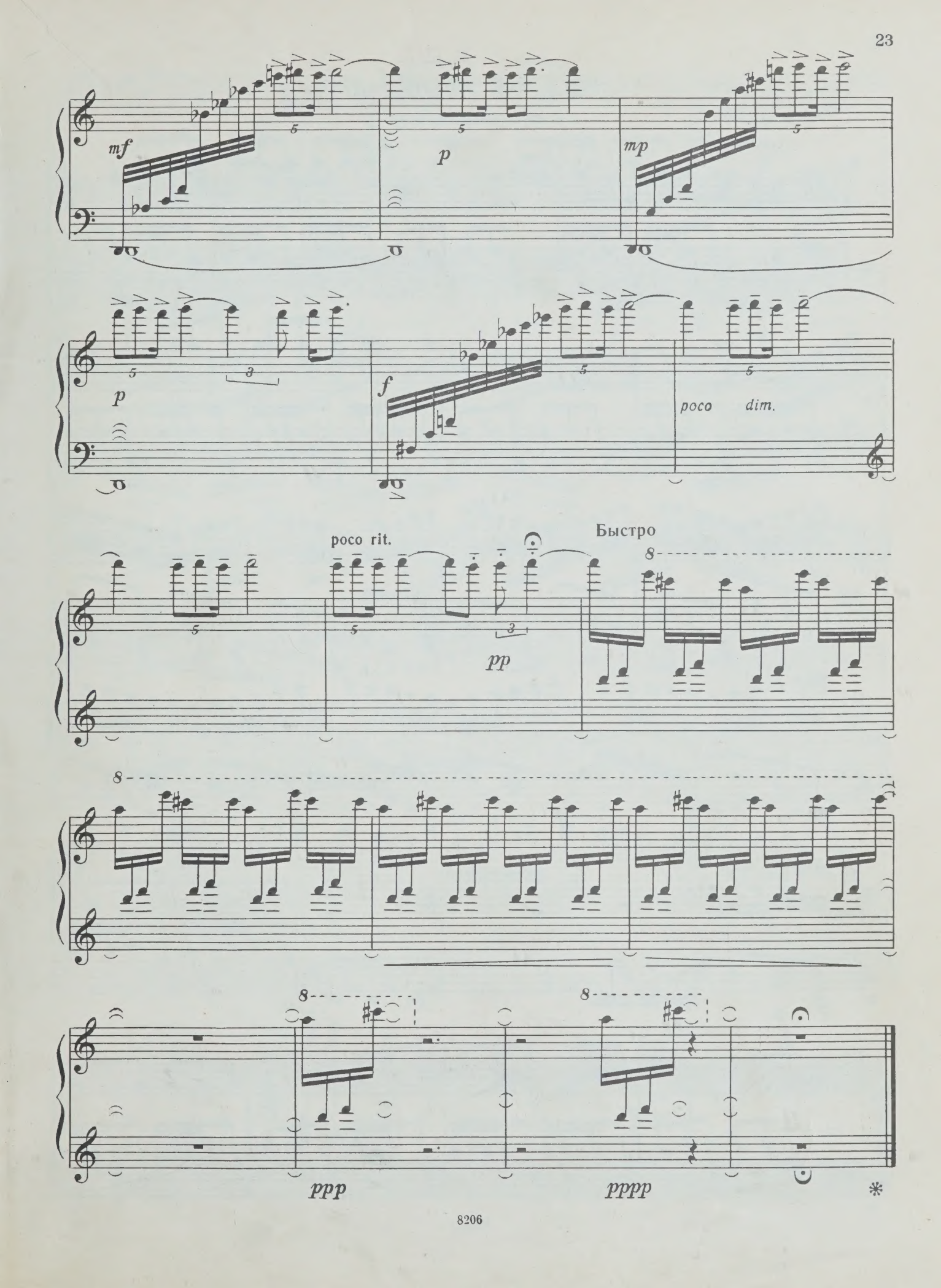
mf
p
mp
p
f
poco dim.
poco rit.
pp
Быстро
ppp
pppp

14. ВЕСЕЛЫЙ ЛЕТНИЙ ДЕНЬ

Популярная песенка

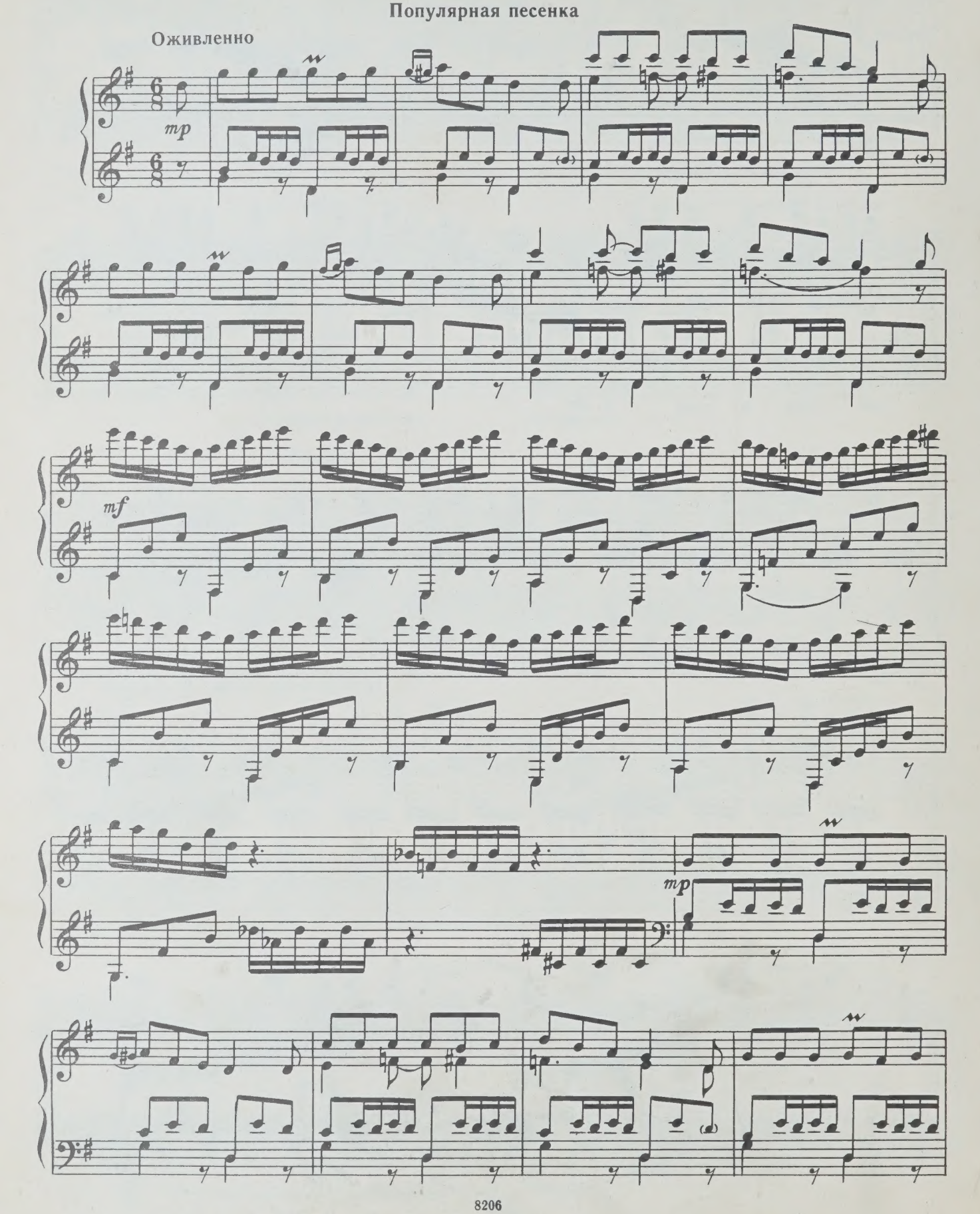

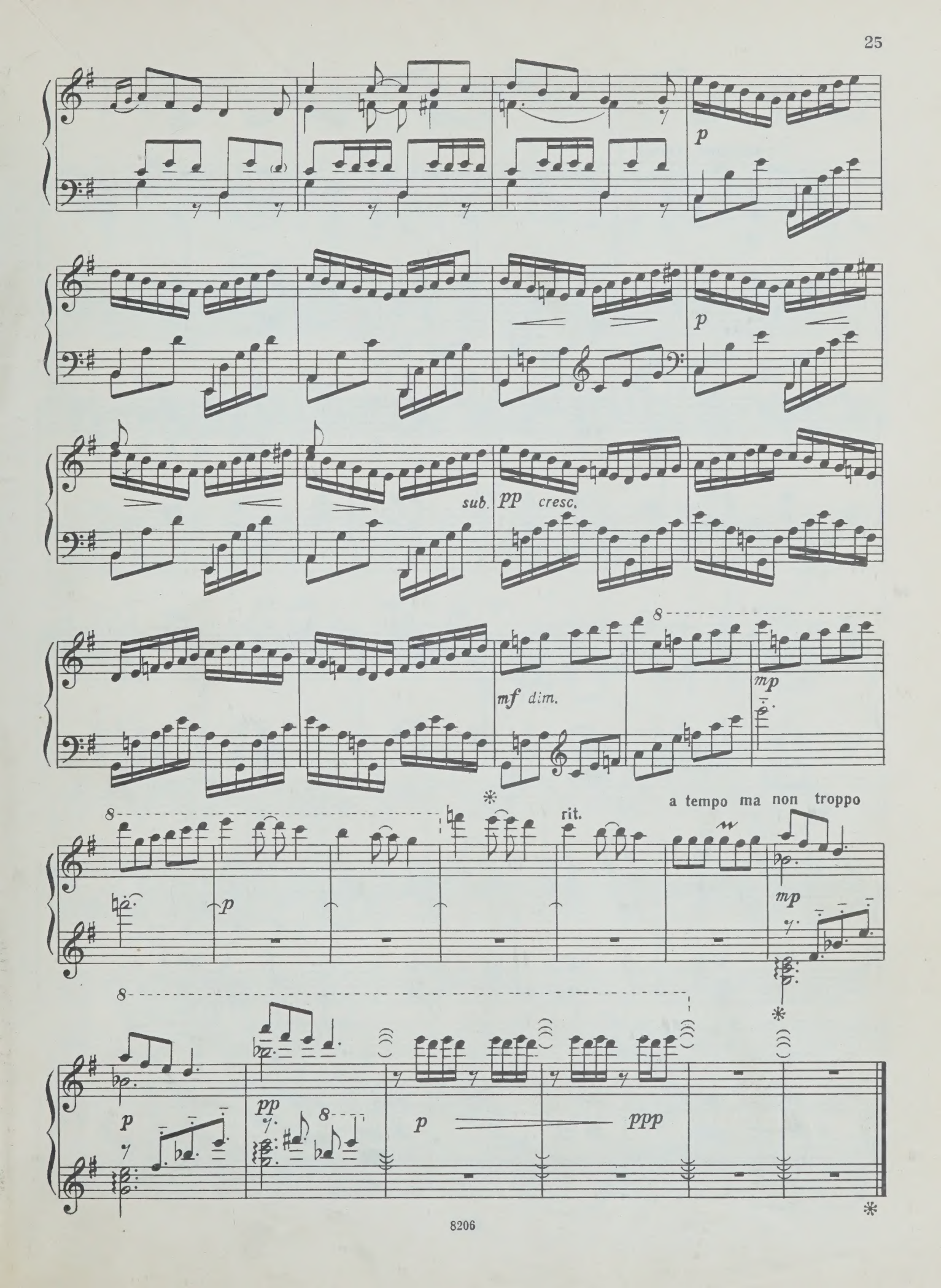
p
p
sub. pp cresc.
mf dim.
mp
a tempo ma non troppo
rit.
p
mp
p
pp
p
ppp

15. ЗАМОРСКАЯ ПТИЦА

Танец

Грациозно, легко

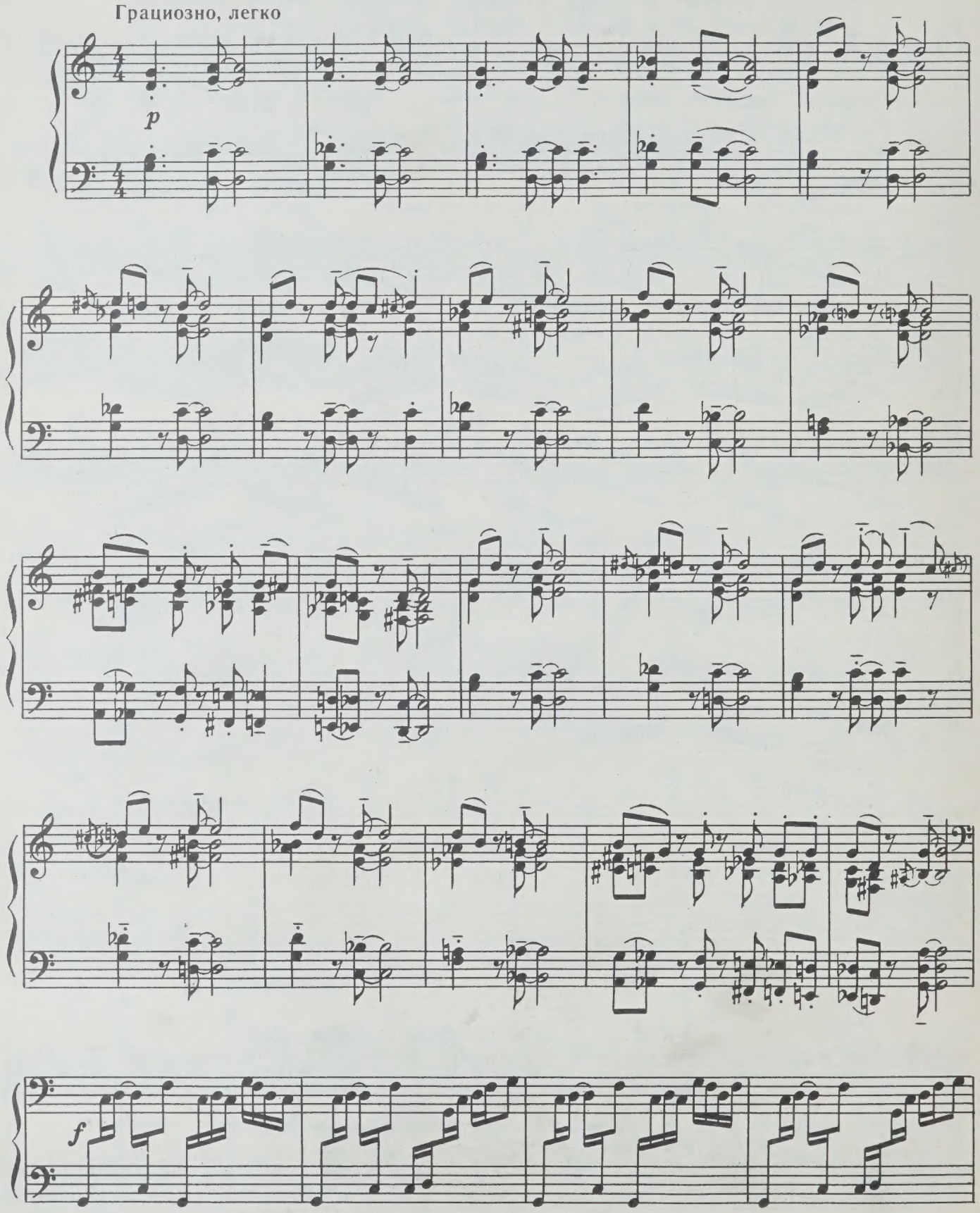

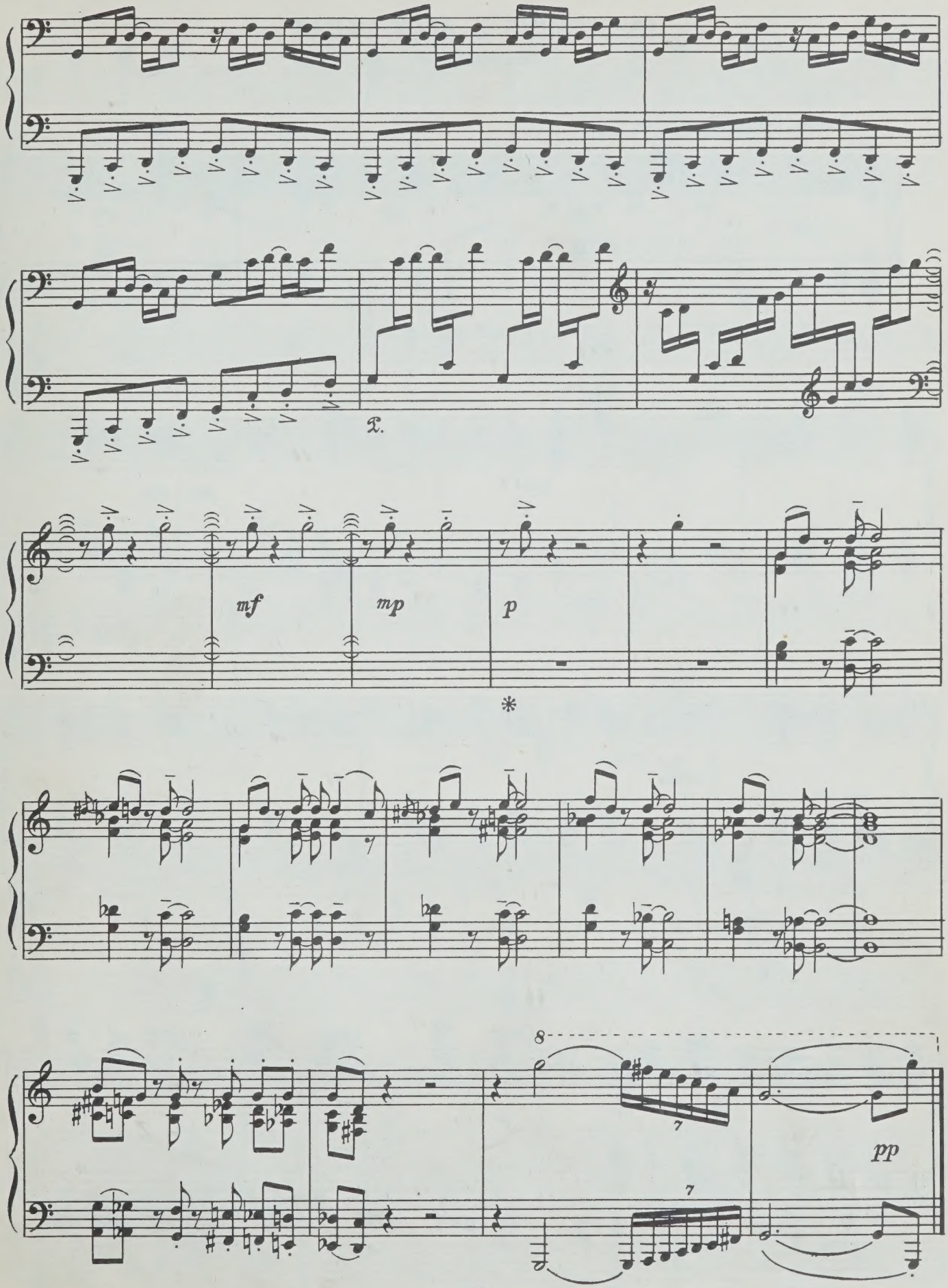
x.
mf
mp
p
*
8
7
7
pp

16. УТОНУЛ В ЛЕСУ ЗАКАТ

Интермеццо

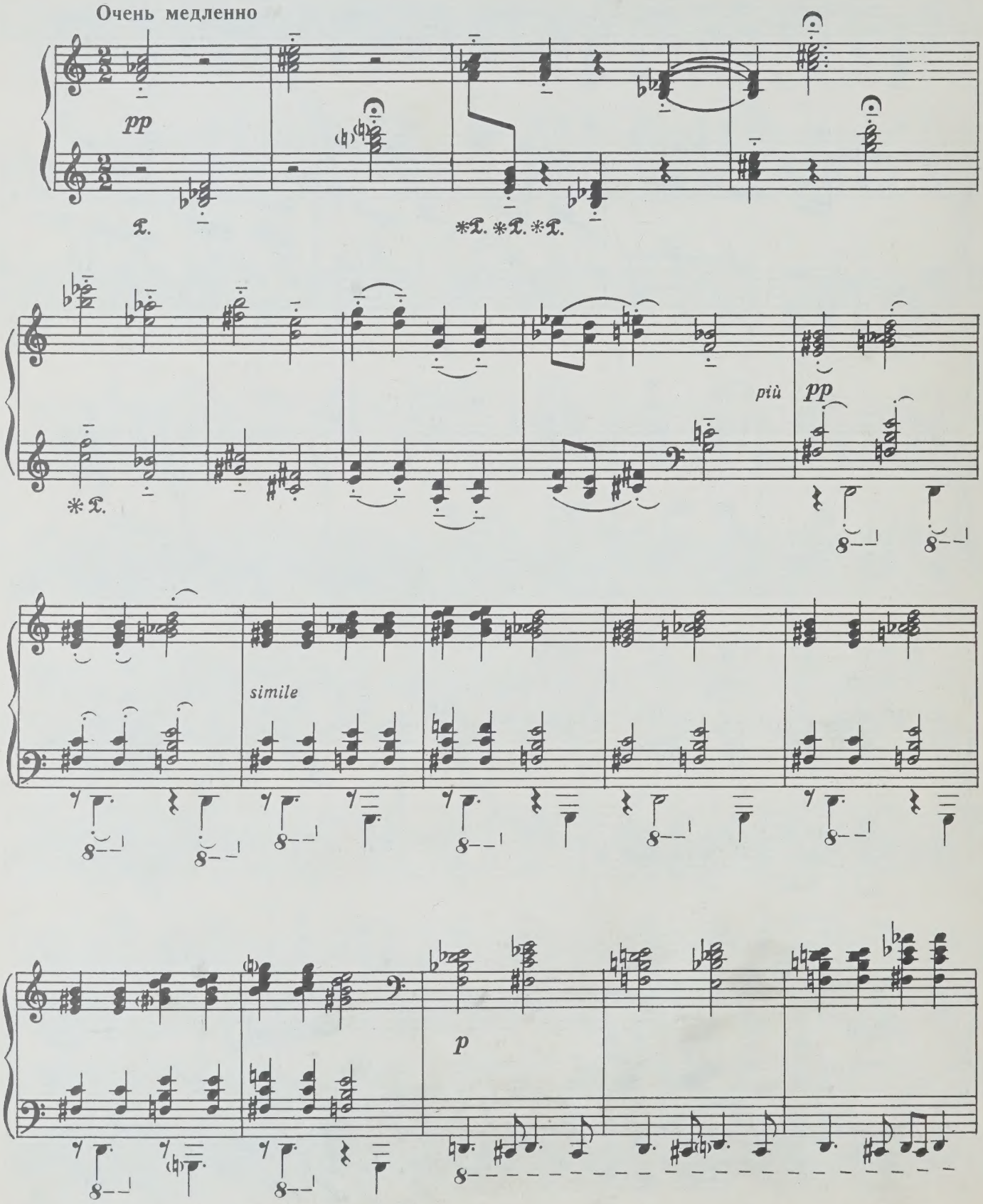

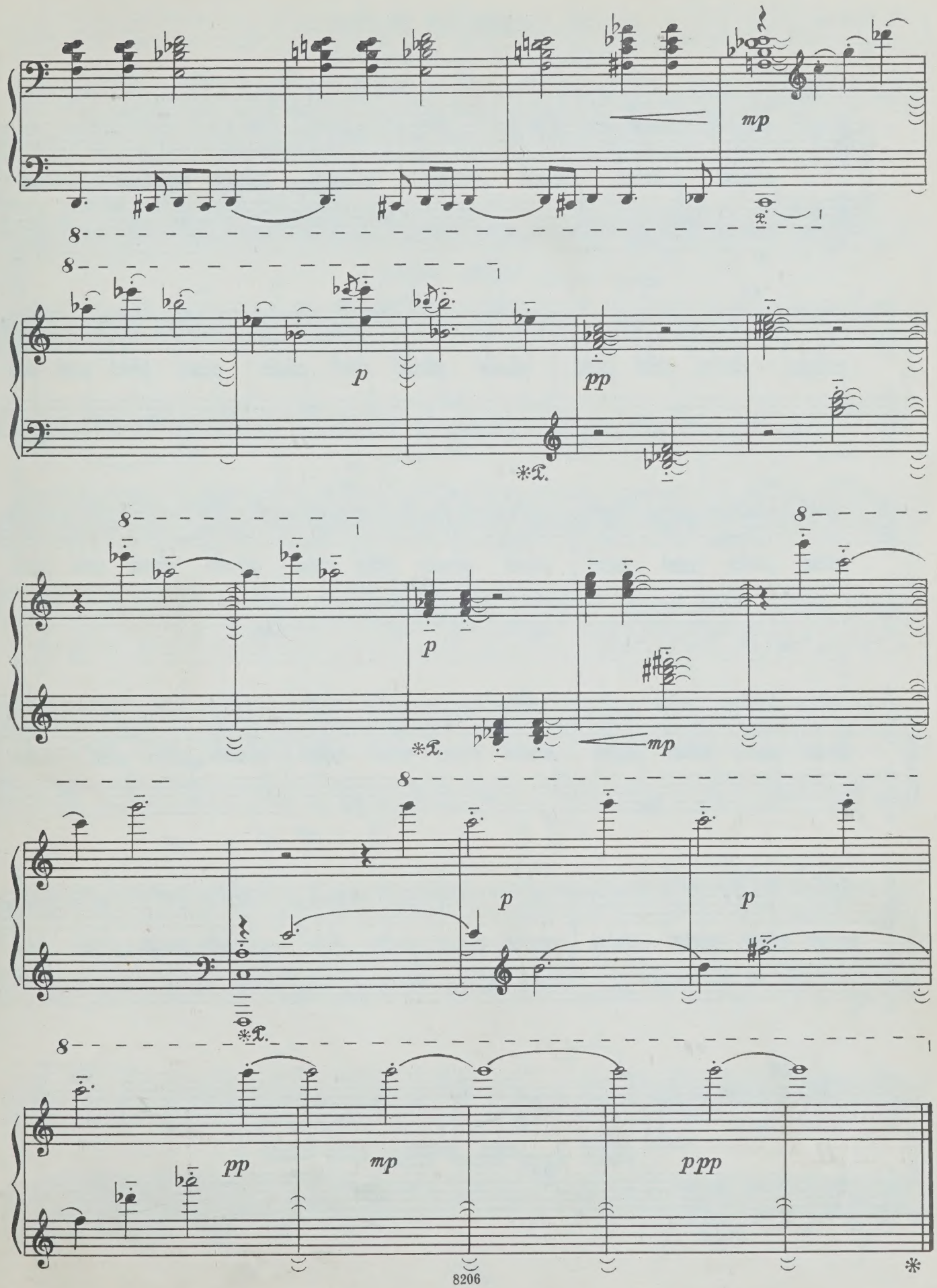
mp
p
pp
p
mp
p
p
pp
mp
ppp

17. ОСЕННИЙ ВЕТЕР

Одночастная соната-каприччио

Быстро, легко

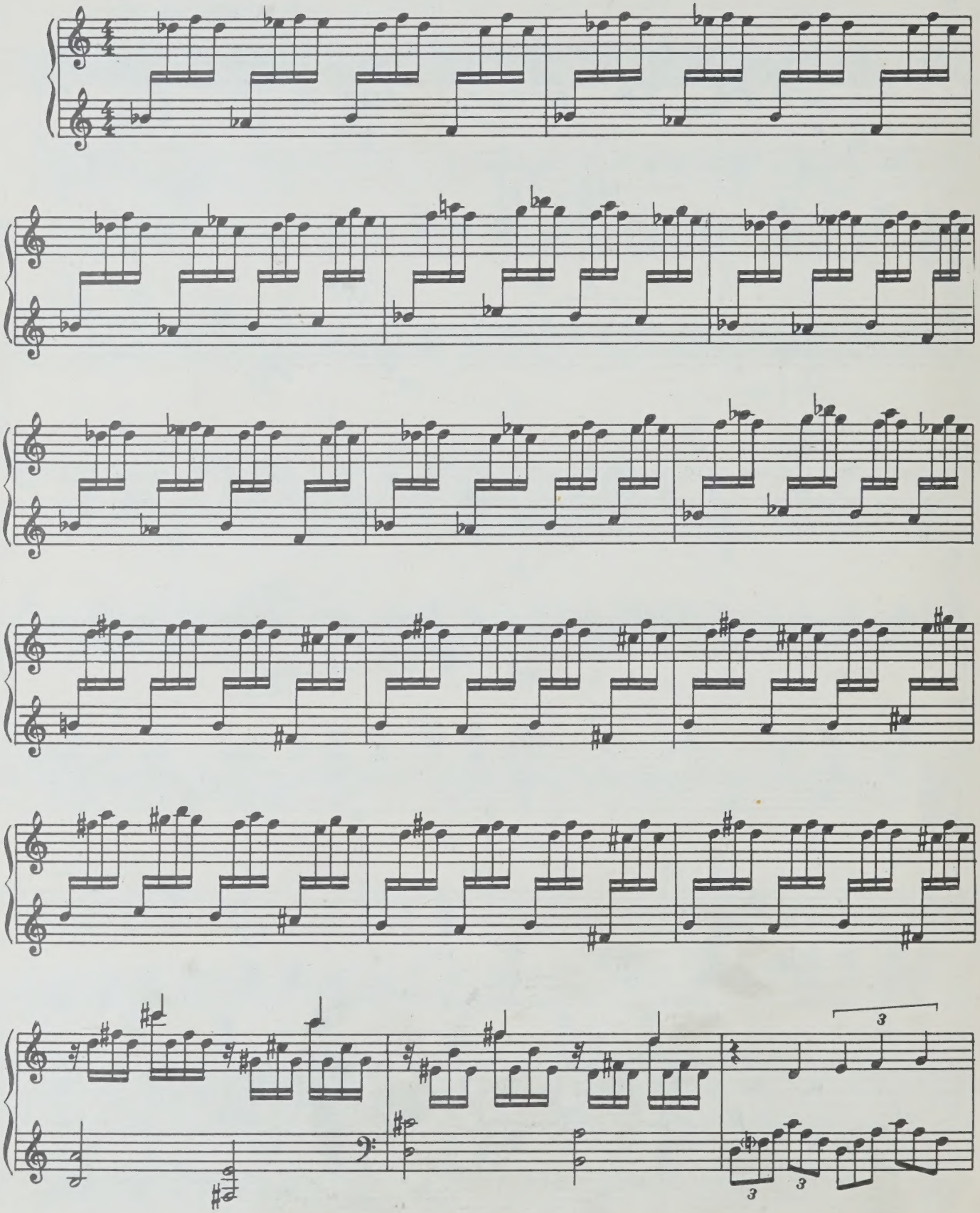

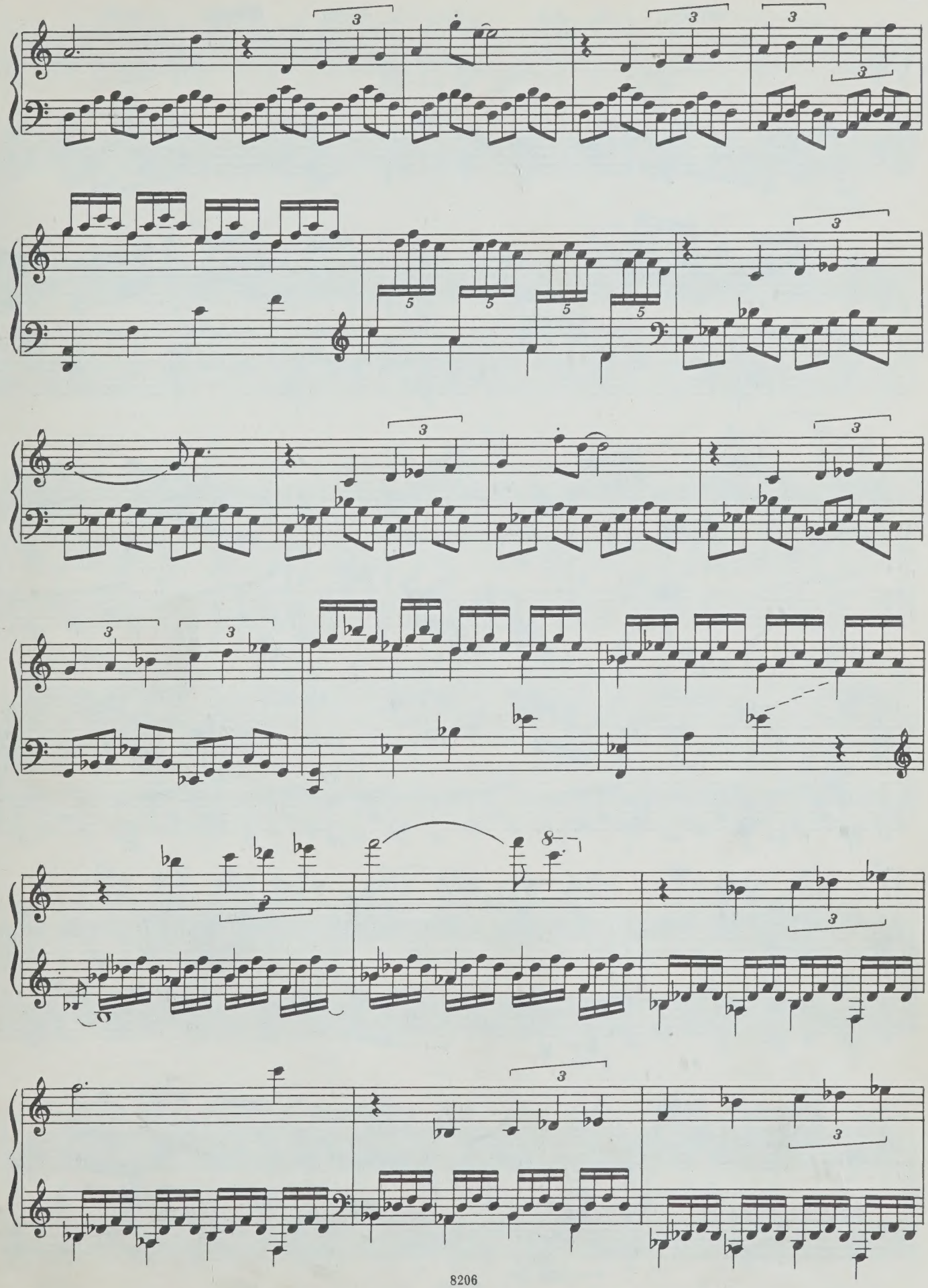

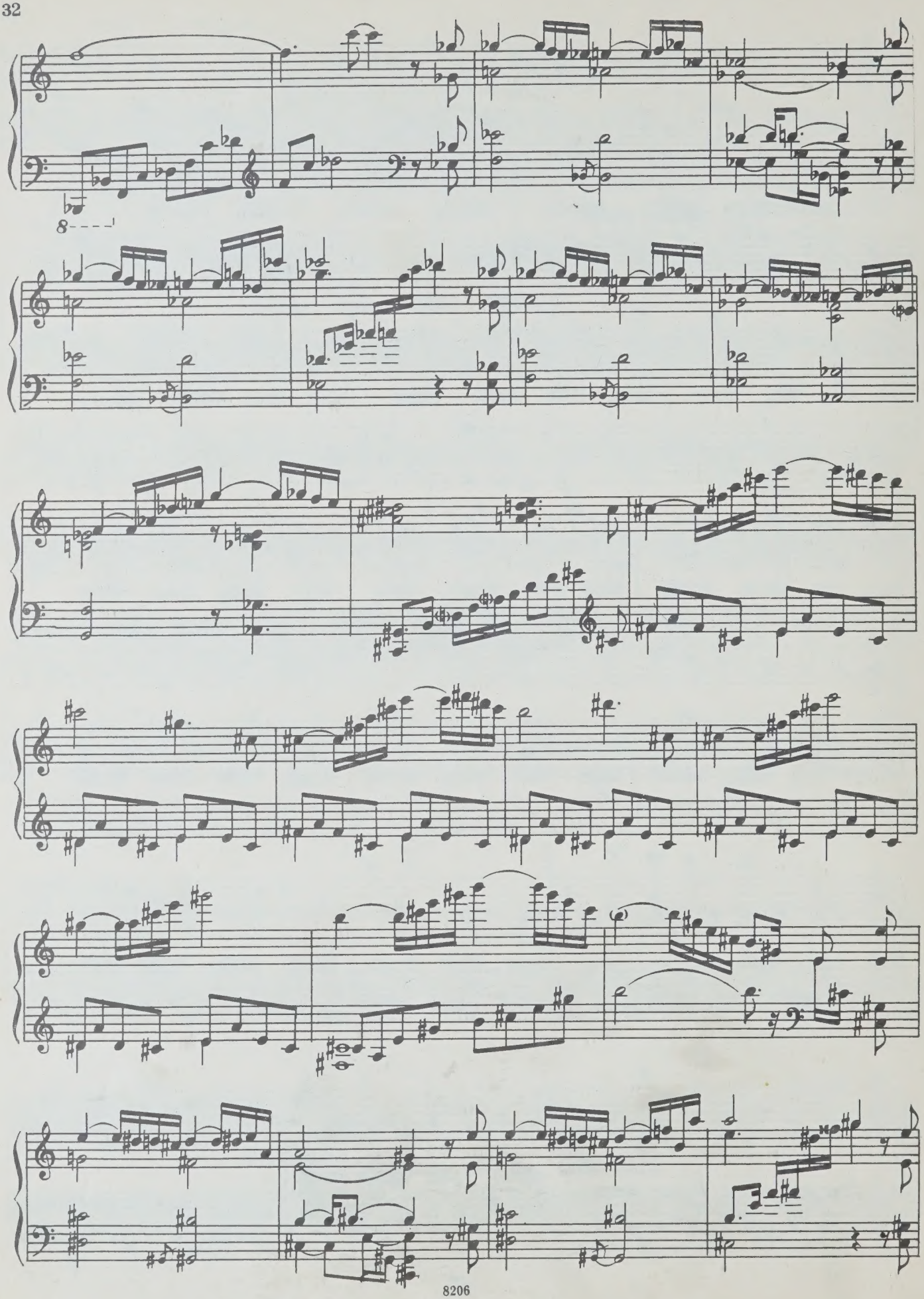

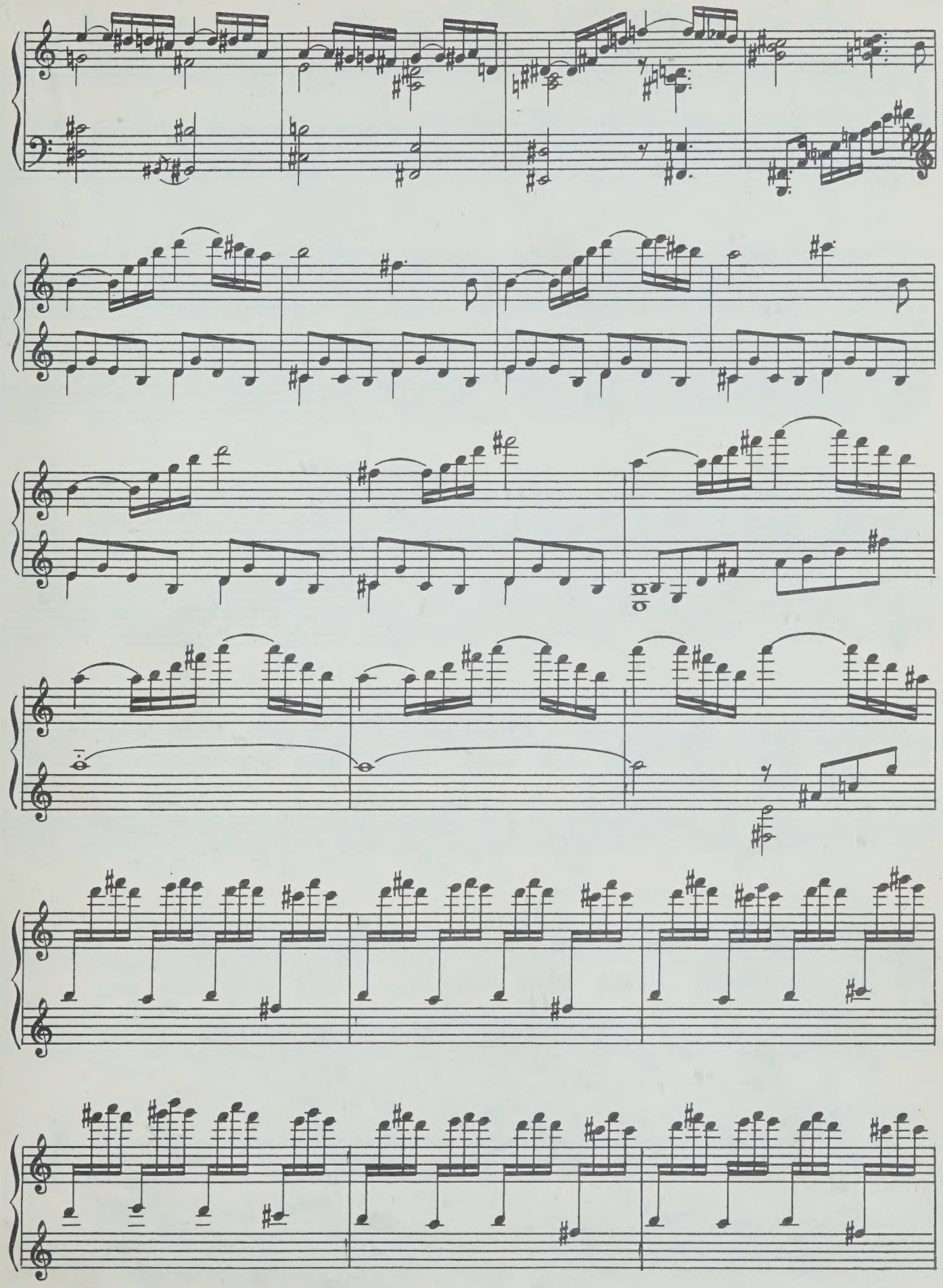

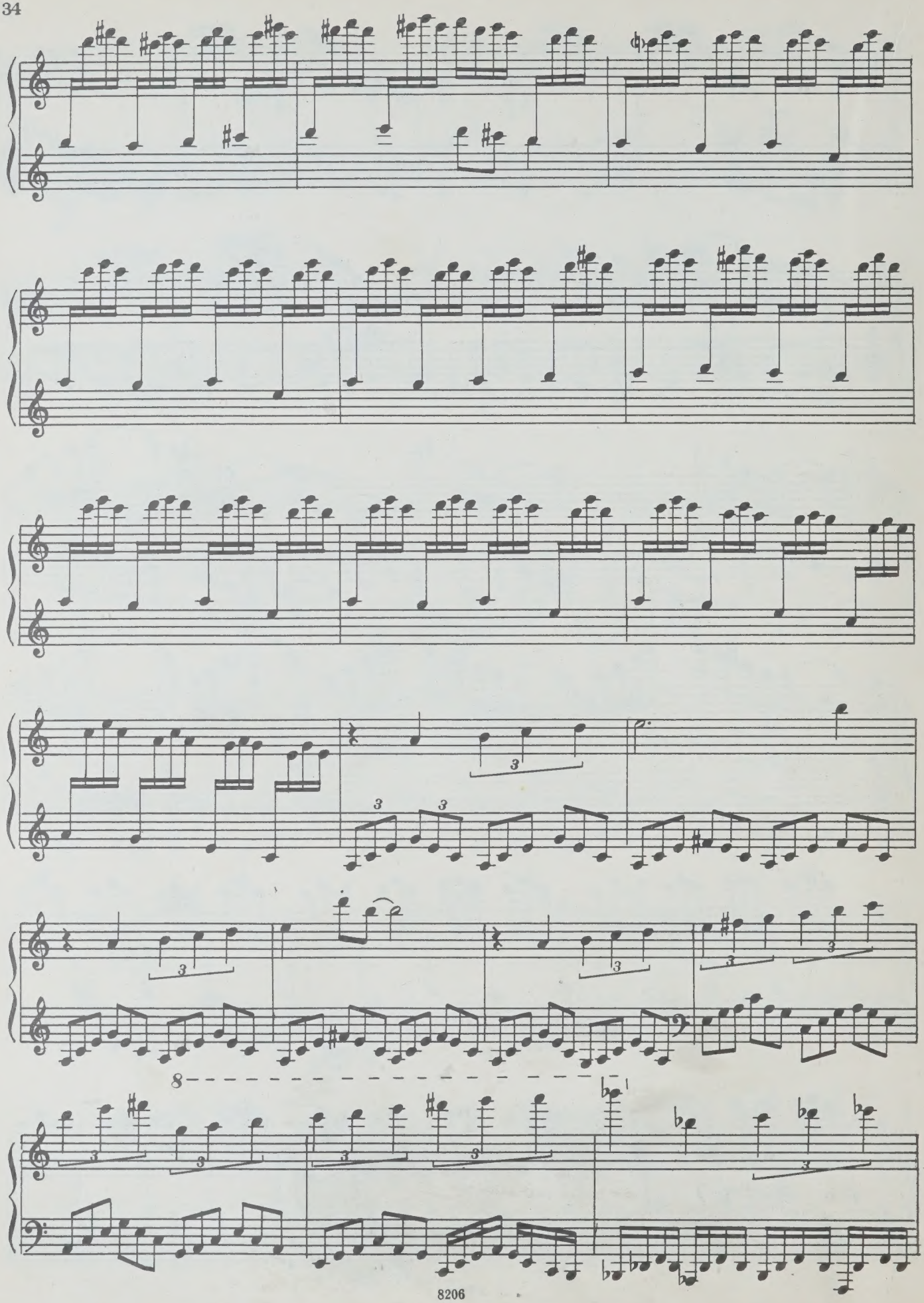

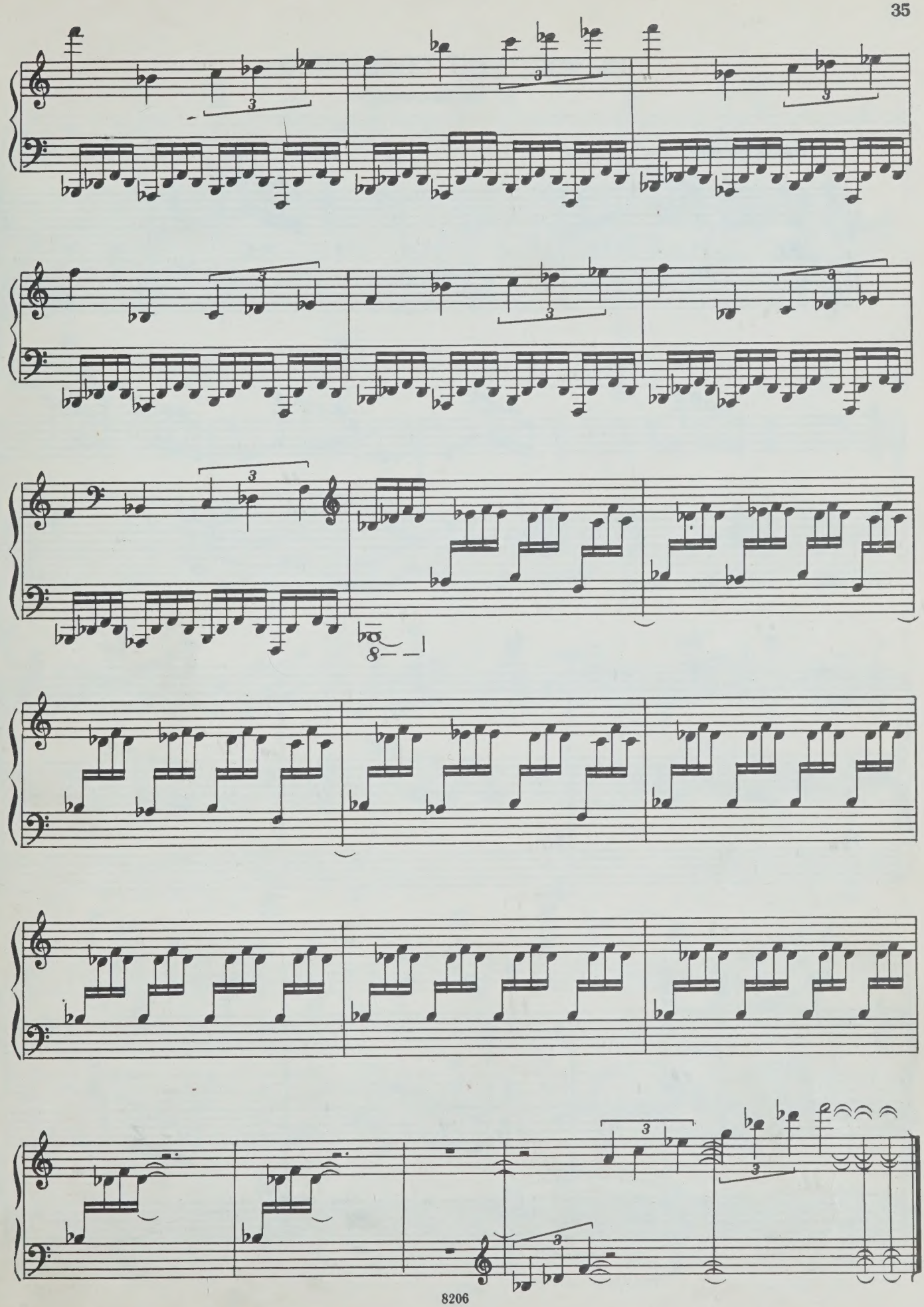

18. ВОСХОДИТ СОЛНЫШКО

Песня-гимн

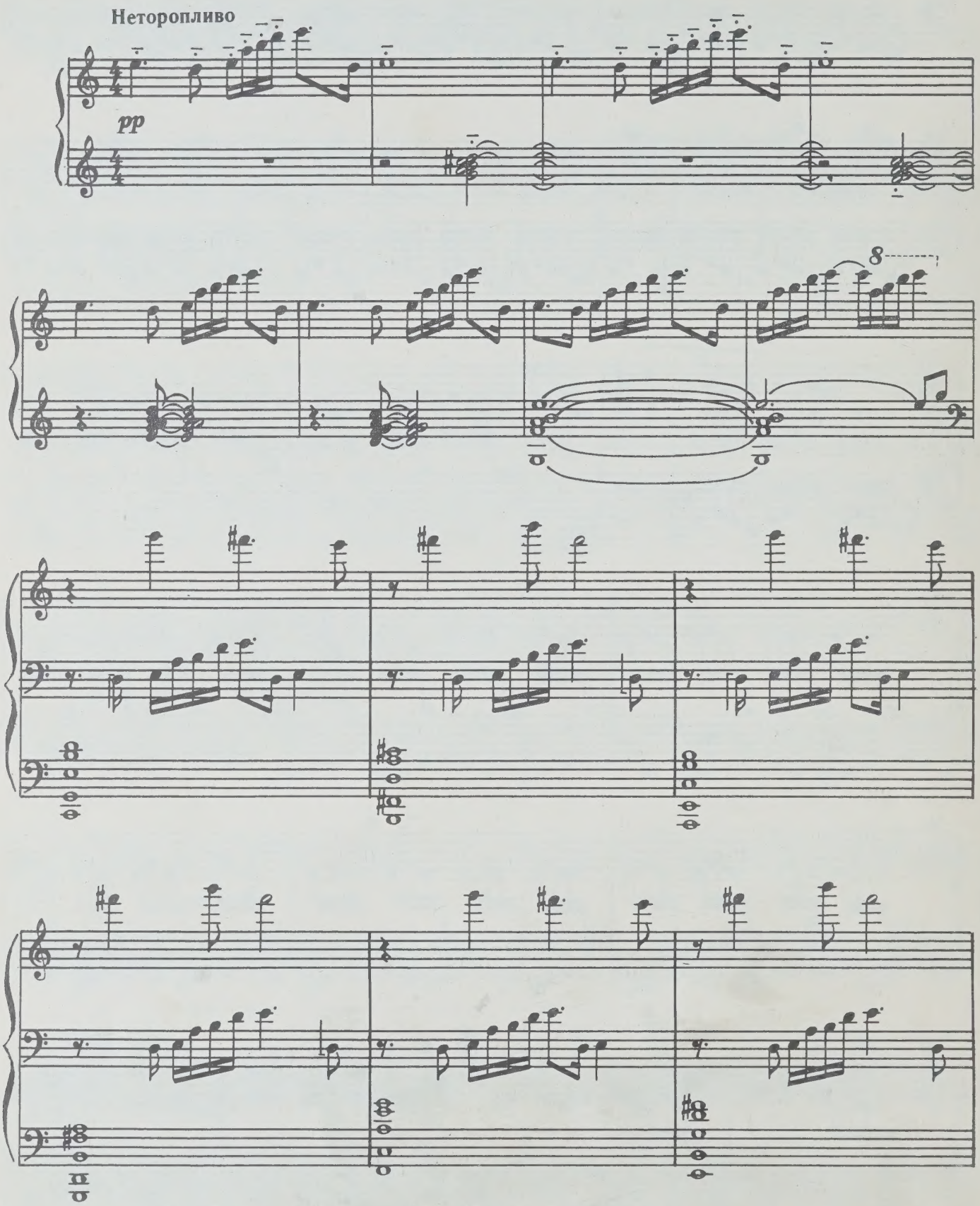

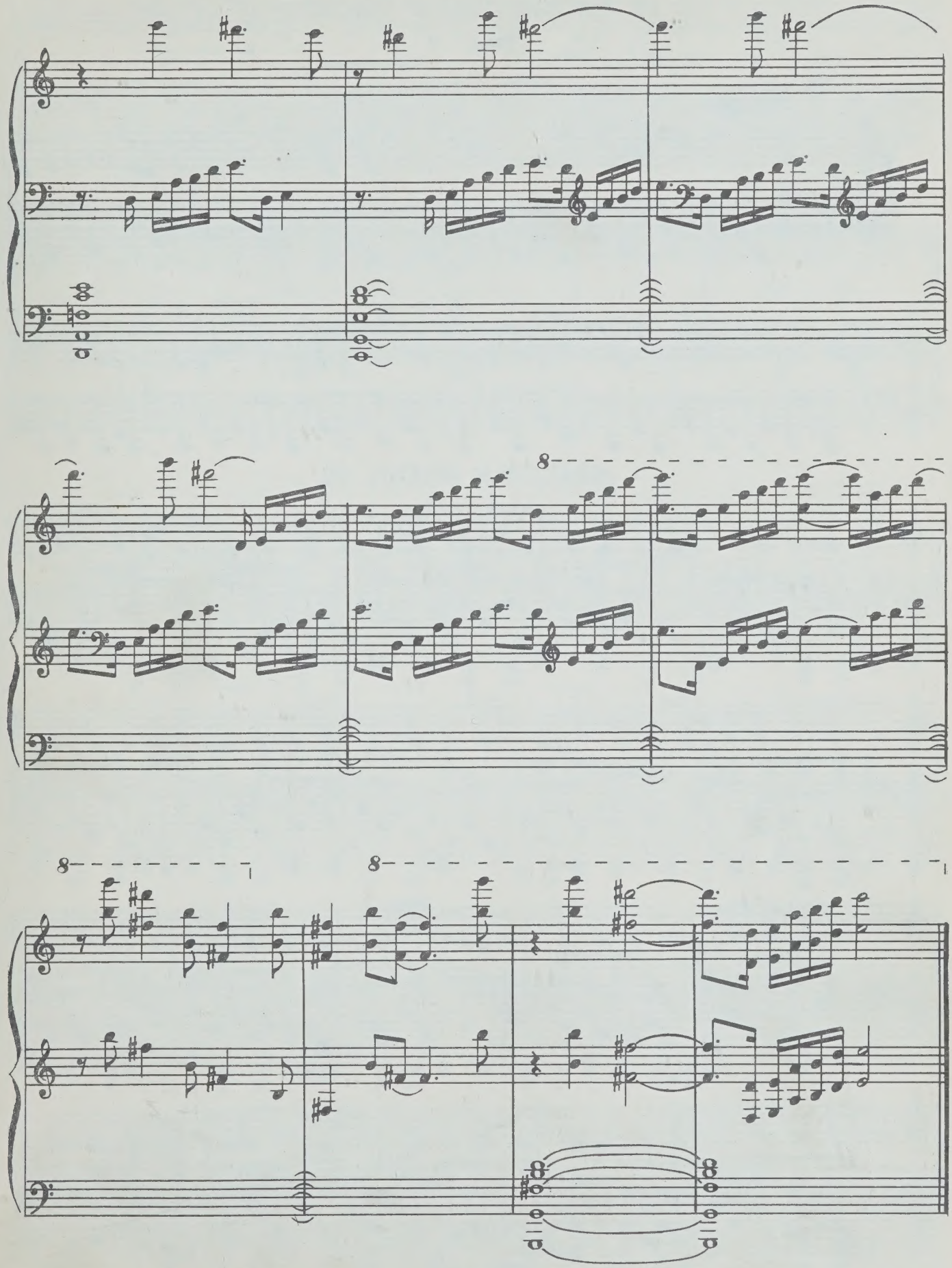
8
8
8

19. ПАСТУХ ГОНИТ СТАДО

Этюд

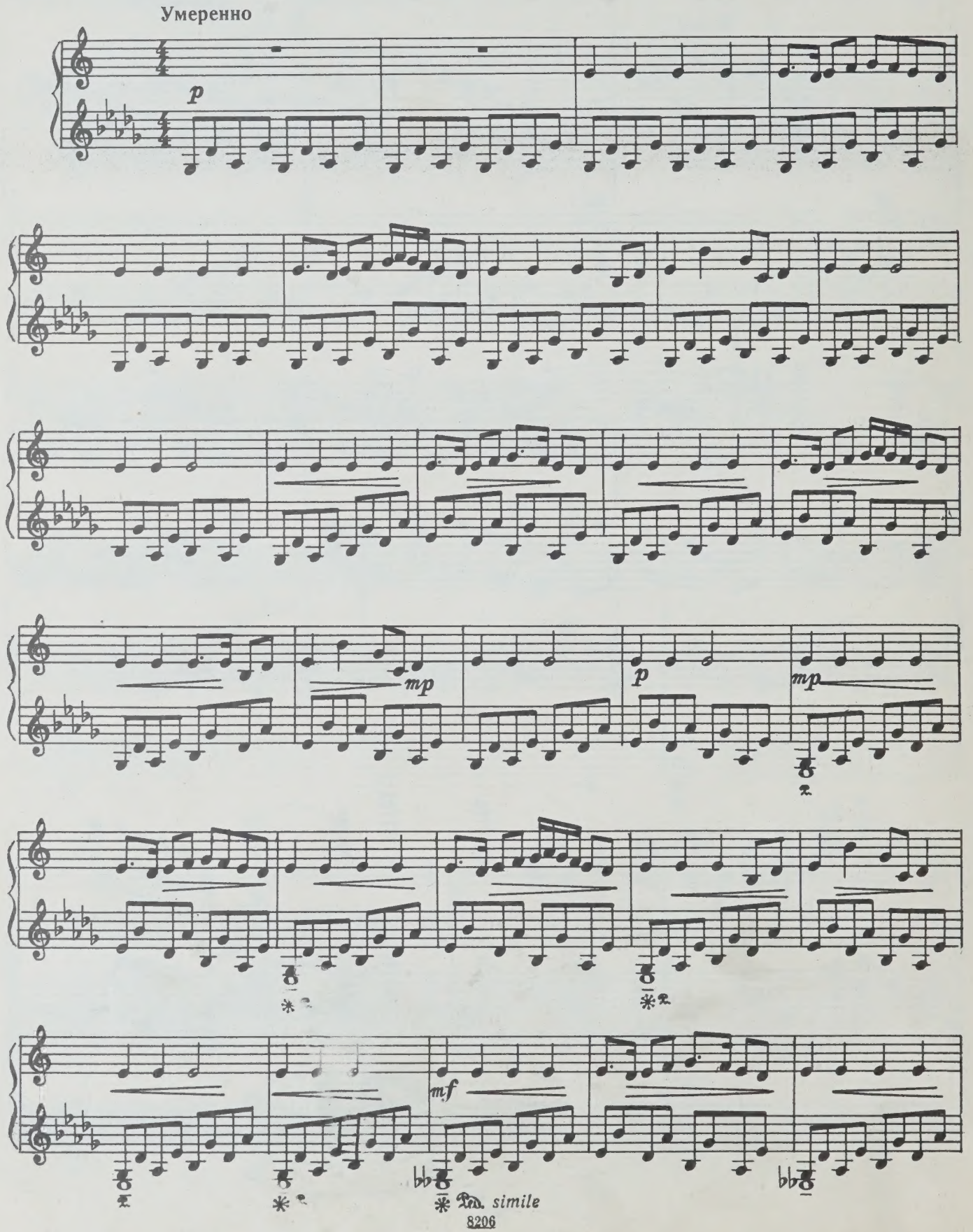

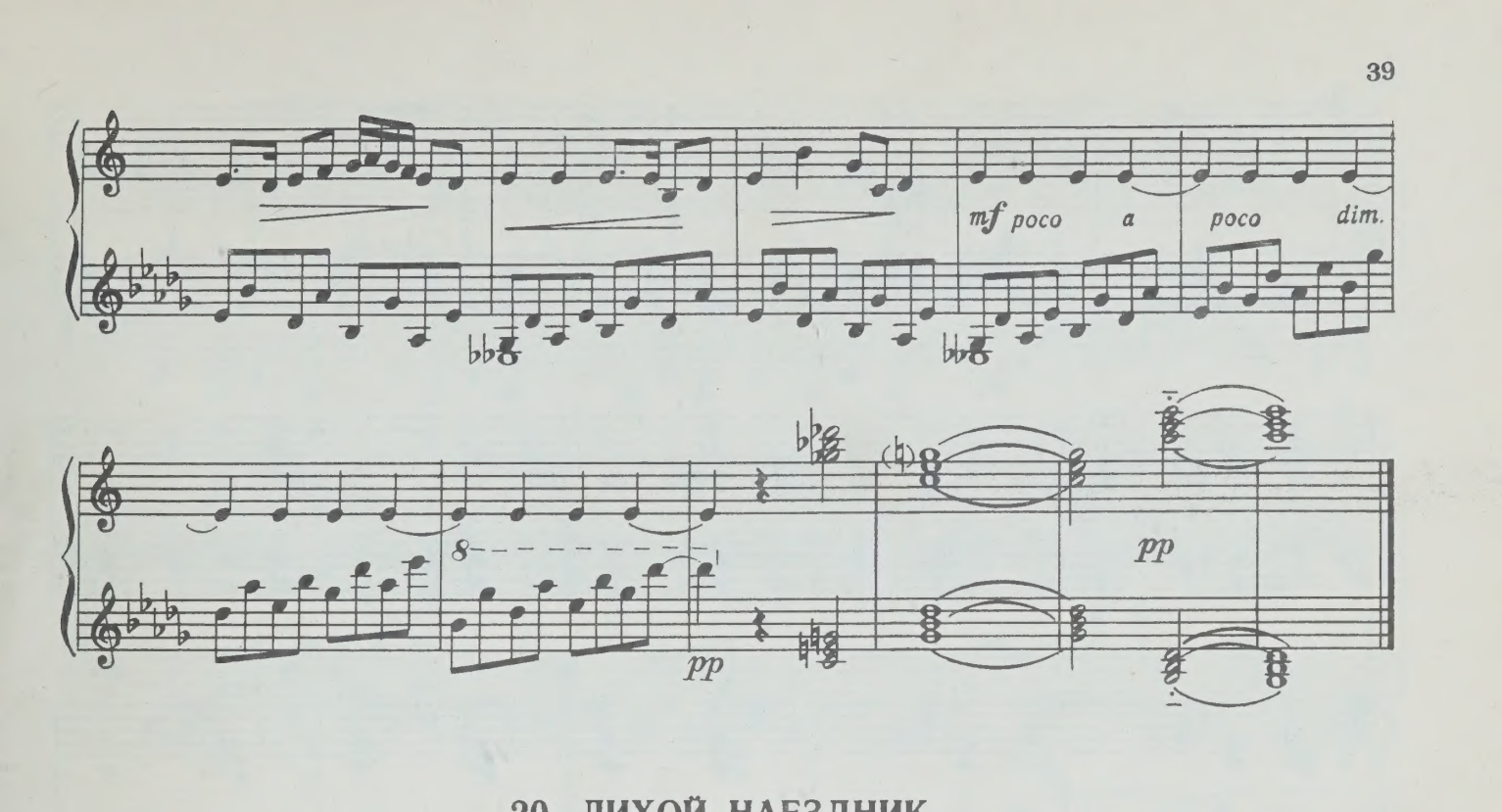

20. ЛИХОЙ НАЕЗДНИК

Быстро, энергично

Тарантелла

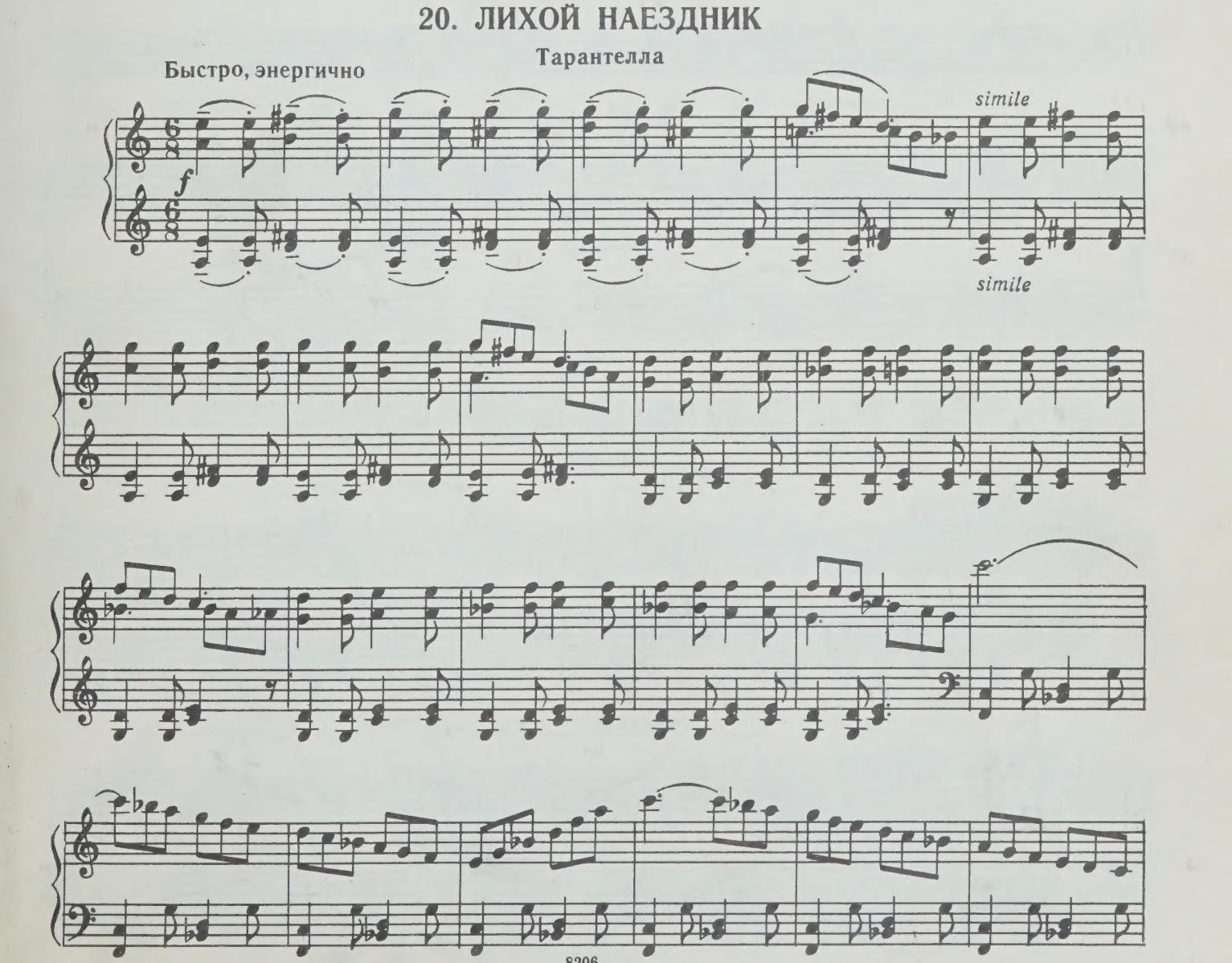

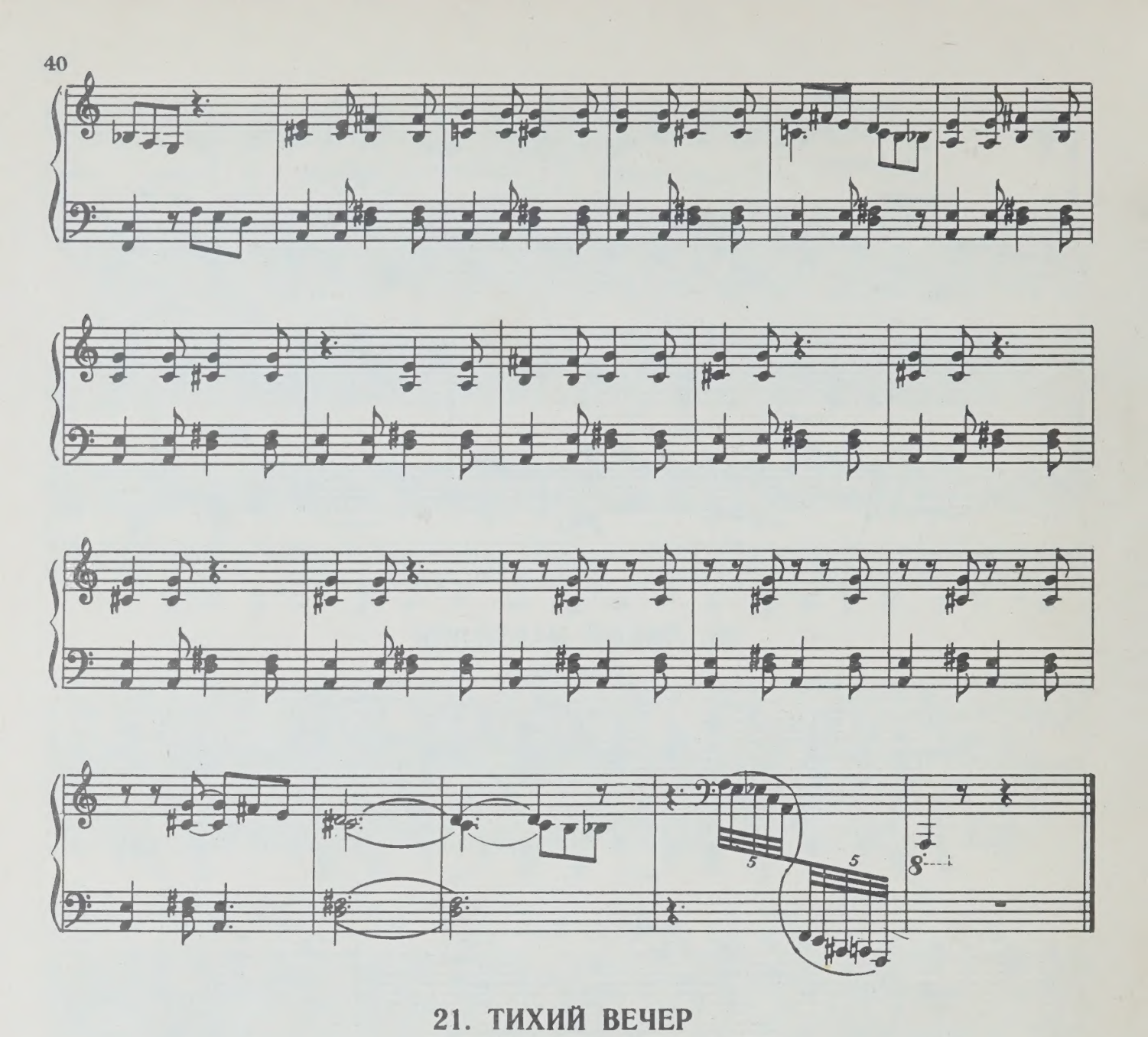

21. ТИХИЙ ВЕЧЕР

Романс

Не быстро

pp p mp mf mp p mp mf

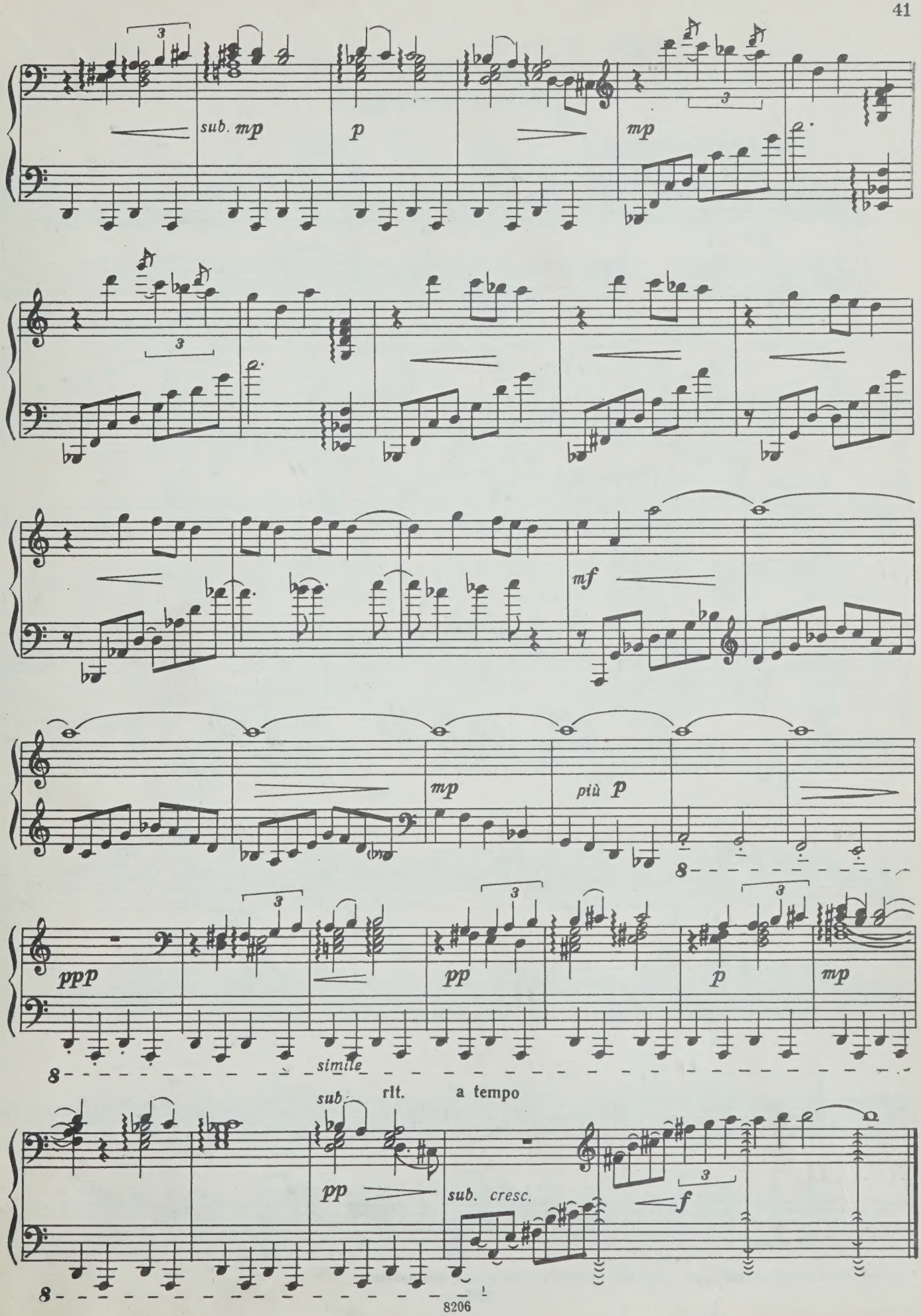
sub. mp
p
mp
mf
mp
più p
ppp
pp
p
mp
simile
sub.
rit.
a tempo
pp
sub. cresc.
f

22. НОЧНЫЕ ШОРОХИ ЛЕСА

Ноктюрн-интермеццо

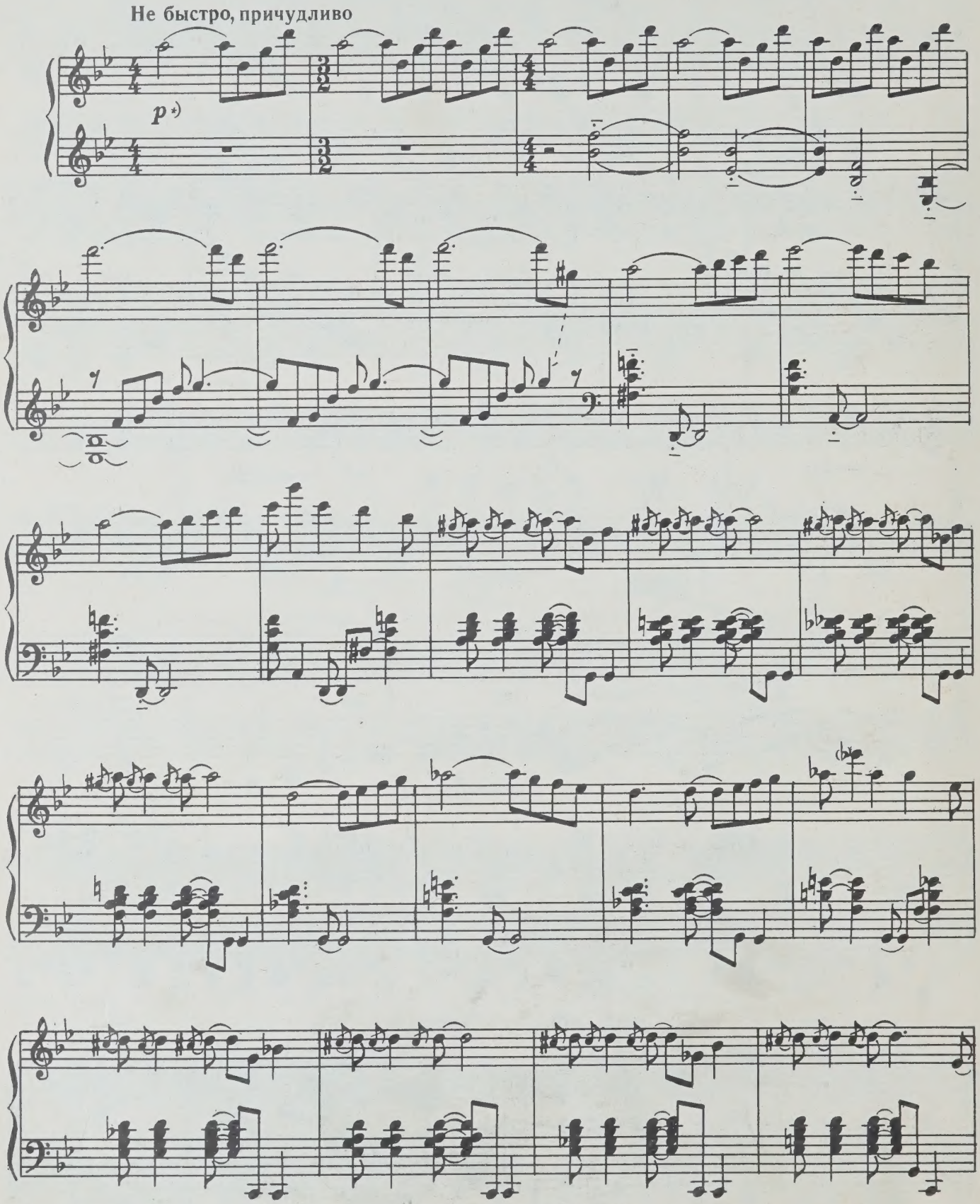

* В этой пьесе ученик должен сам расставить оттенки и обозначения фразировки.

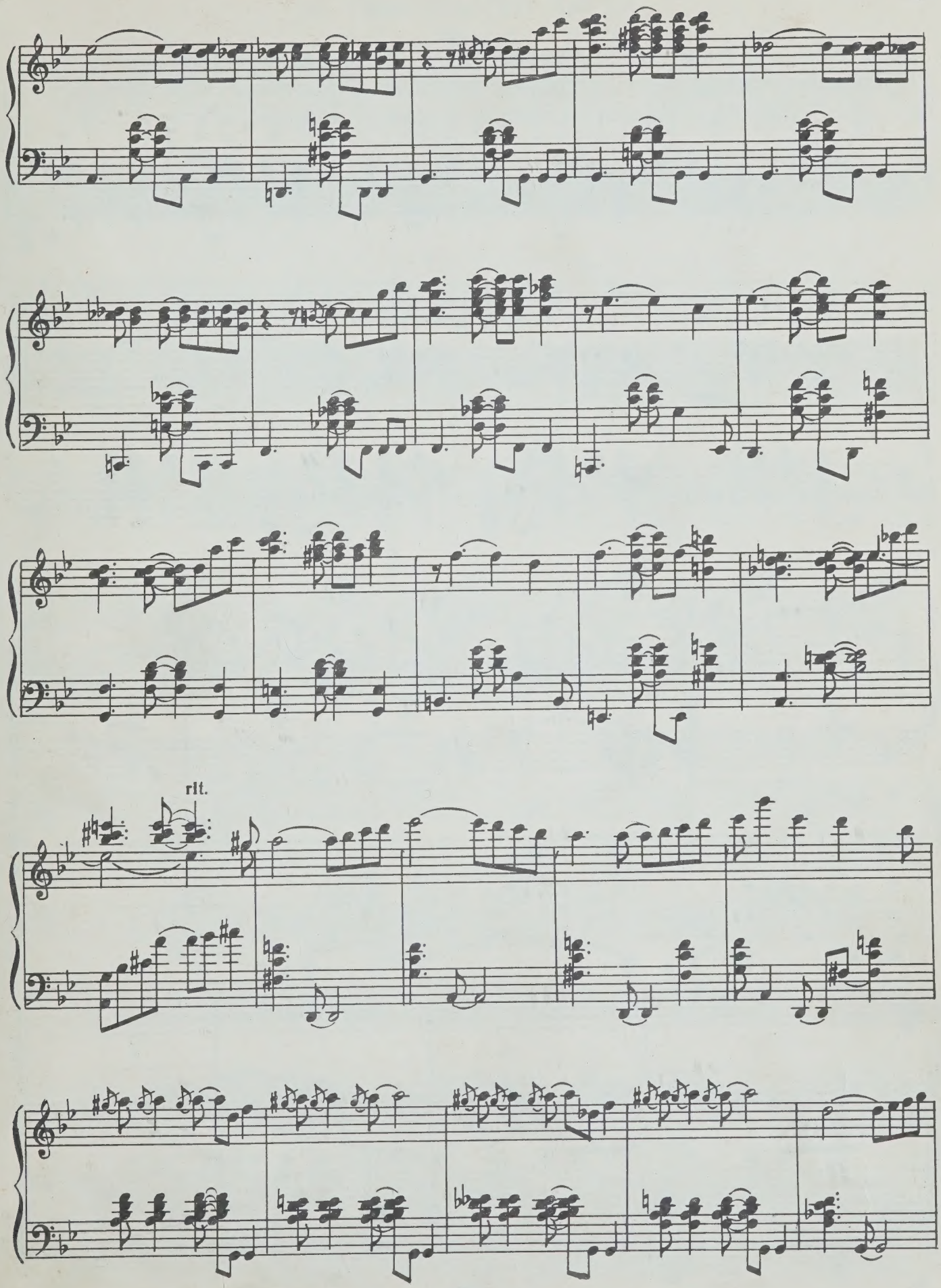
rit.

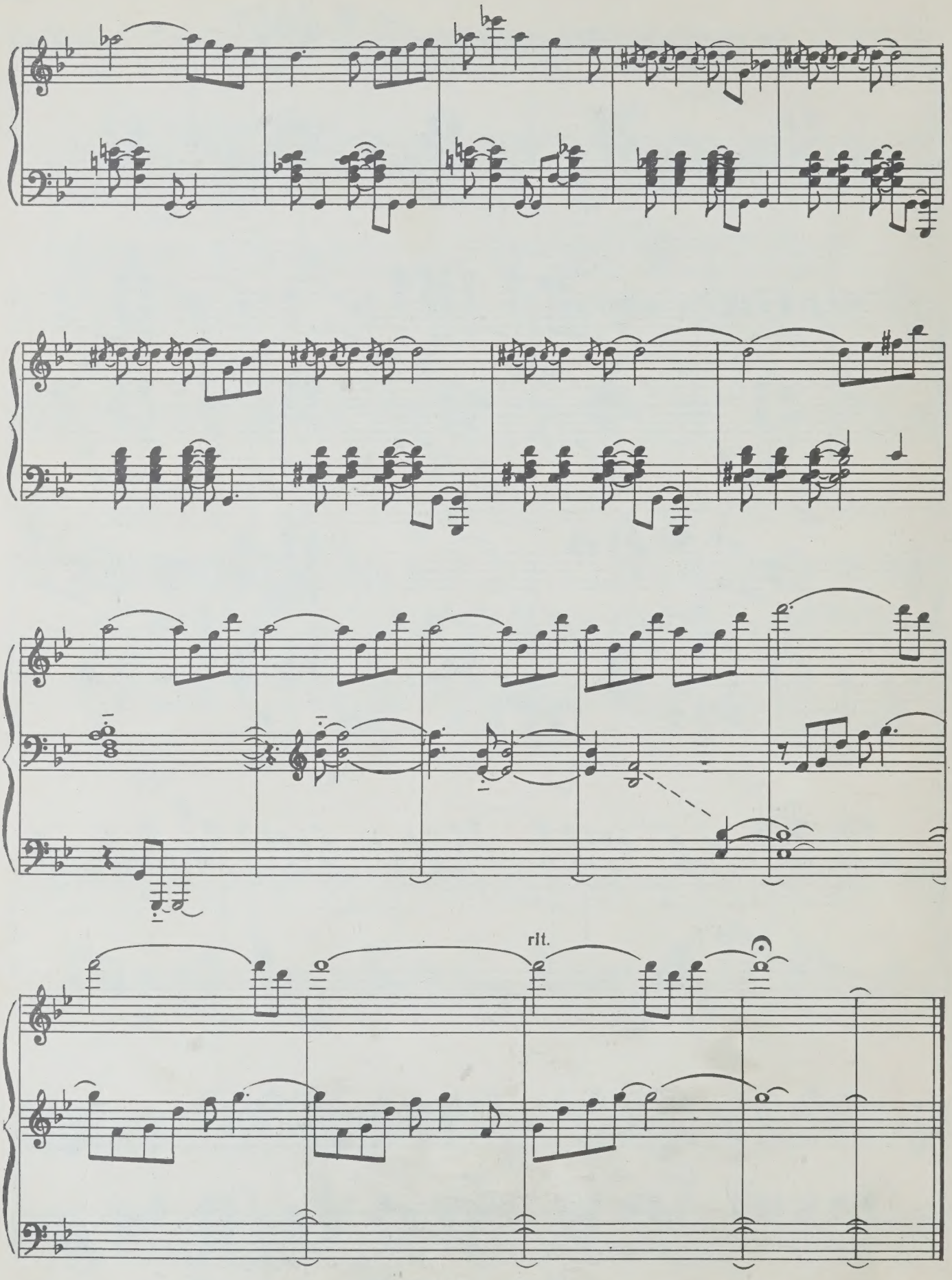
rit.

23. СНЫ СТАРОГО ПРУДА

Сказка

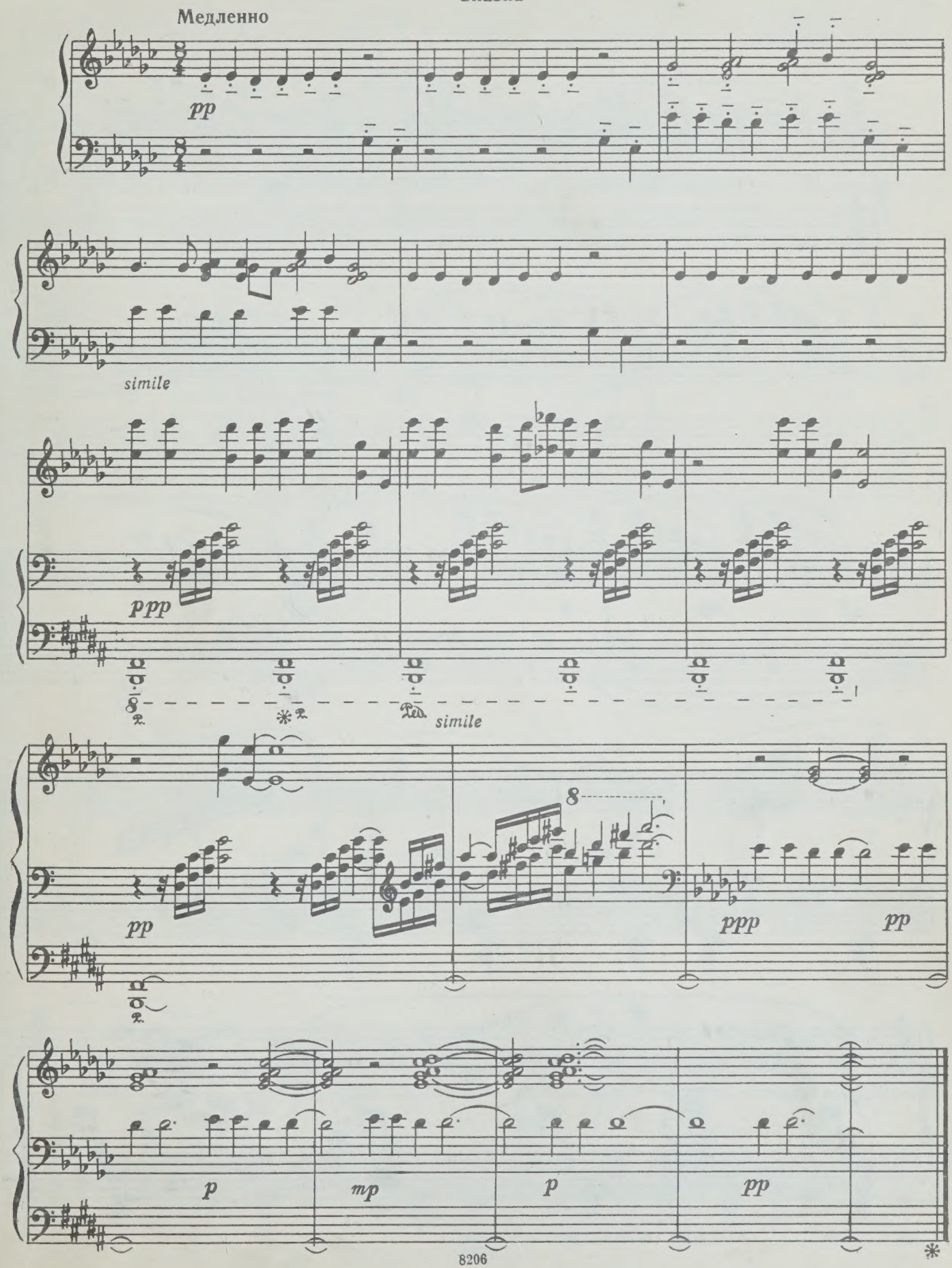

24. ЖАЛОБЫ ОДИНОКОЙ ИВОЛГИ

Мелодия

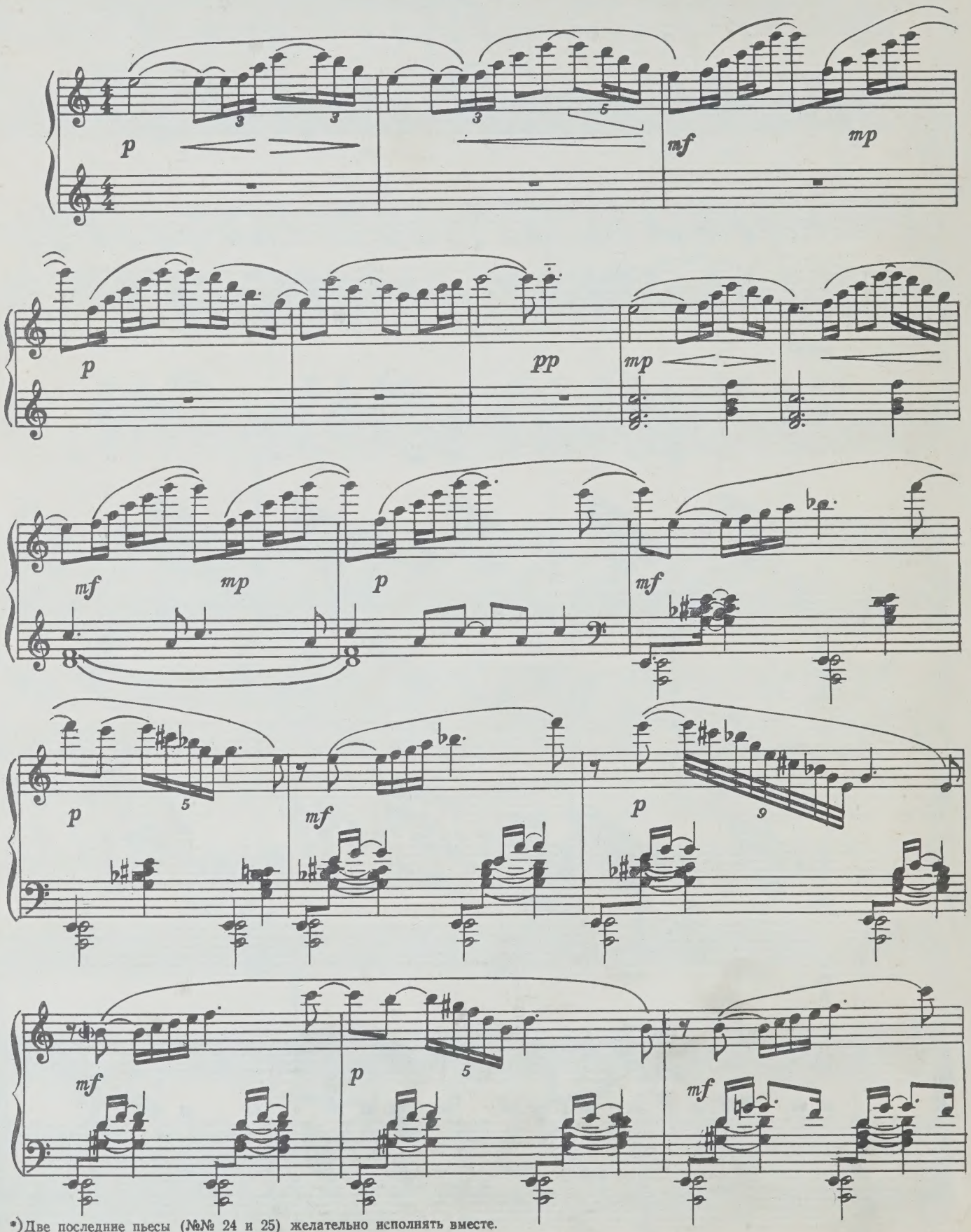

*) Две последние пьесы (№№ 24 и 25) желательно исполнять вместе.

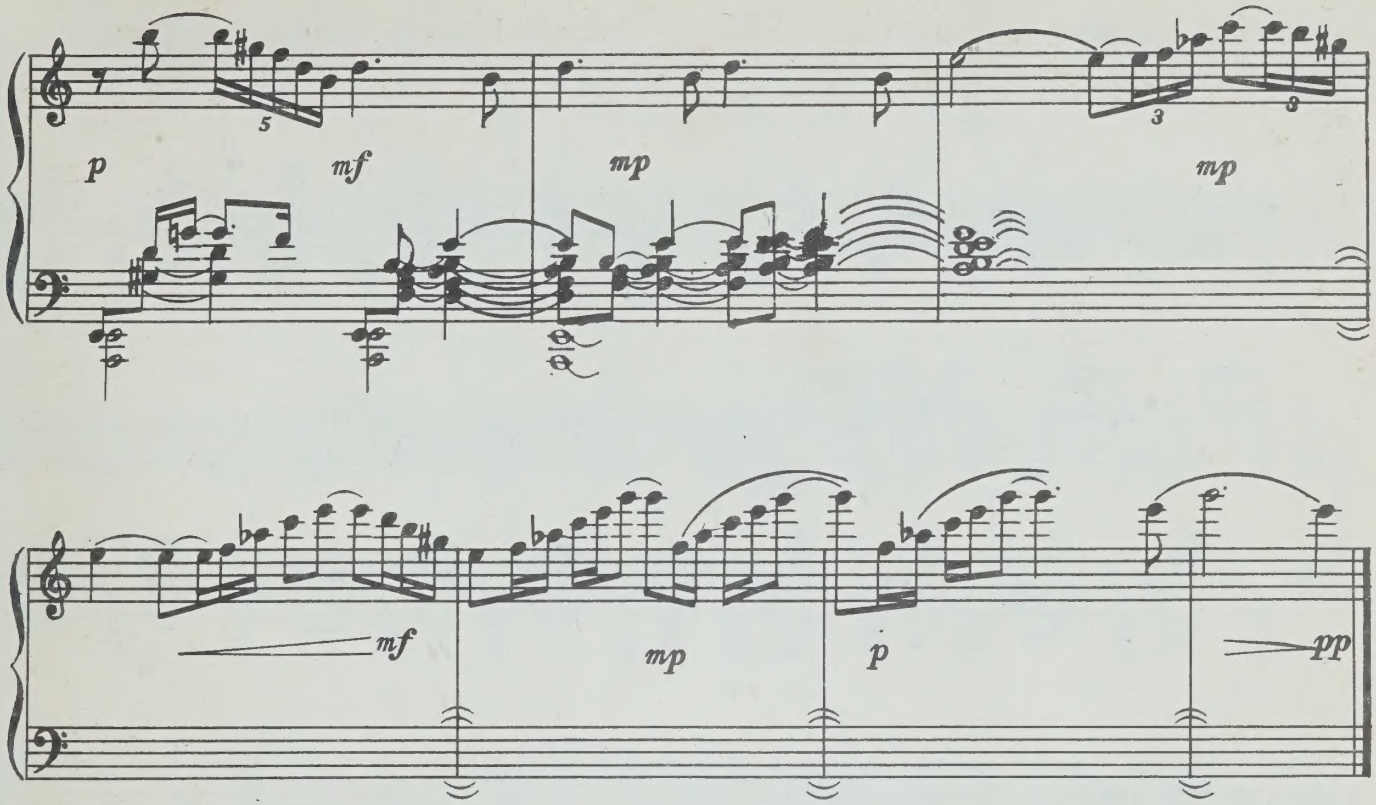

25. ЖУРАВЛИНЫЙ КЛИН

Кода

Довольно быстро

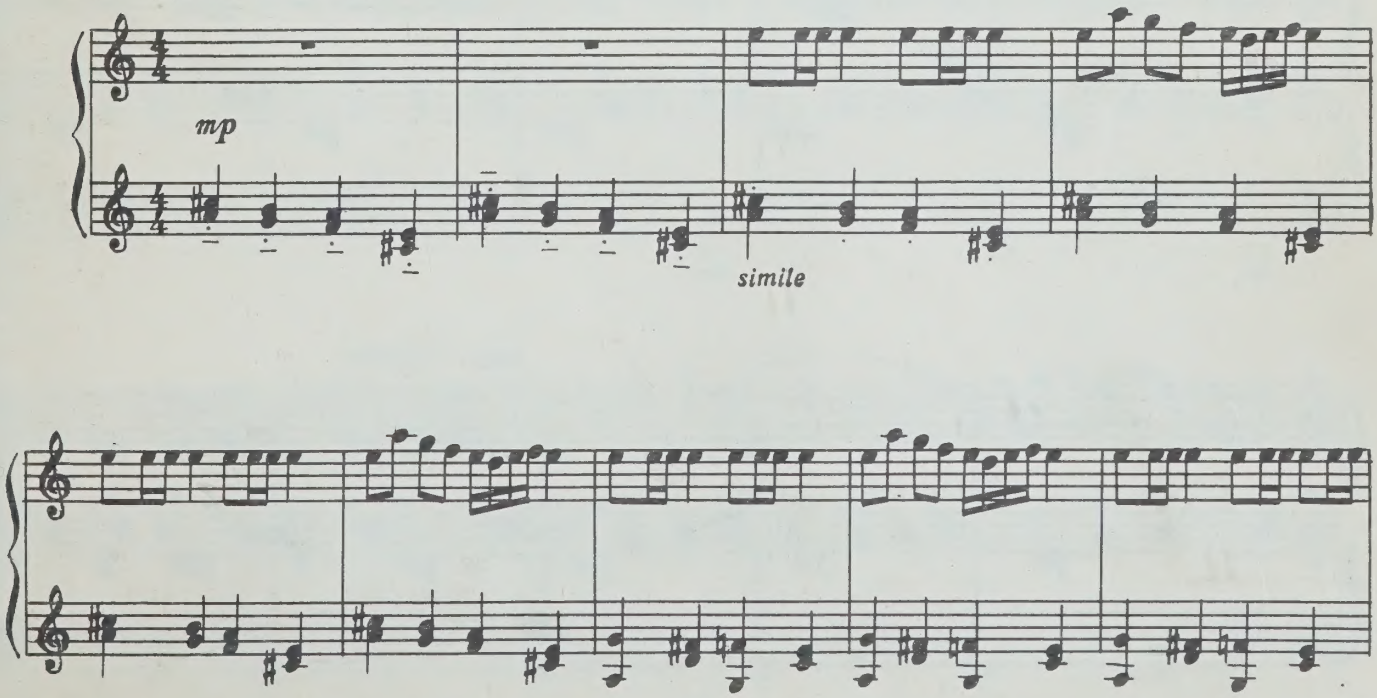

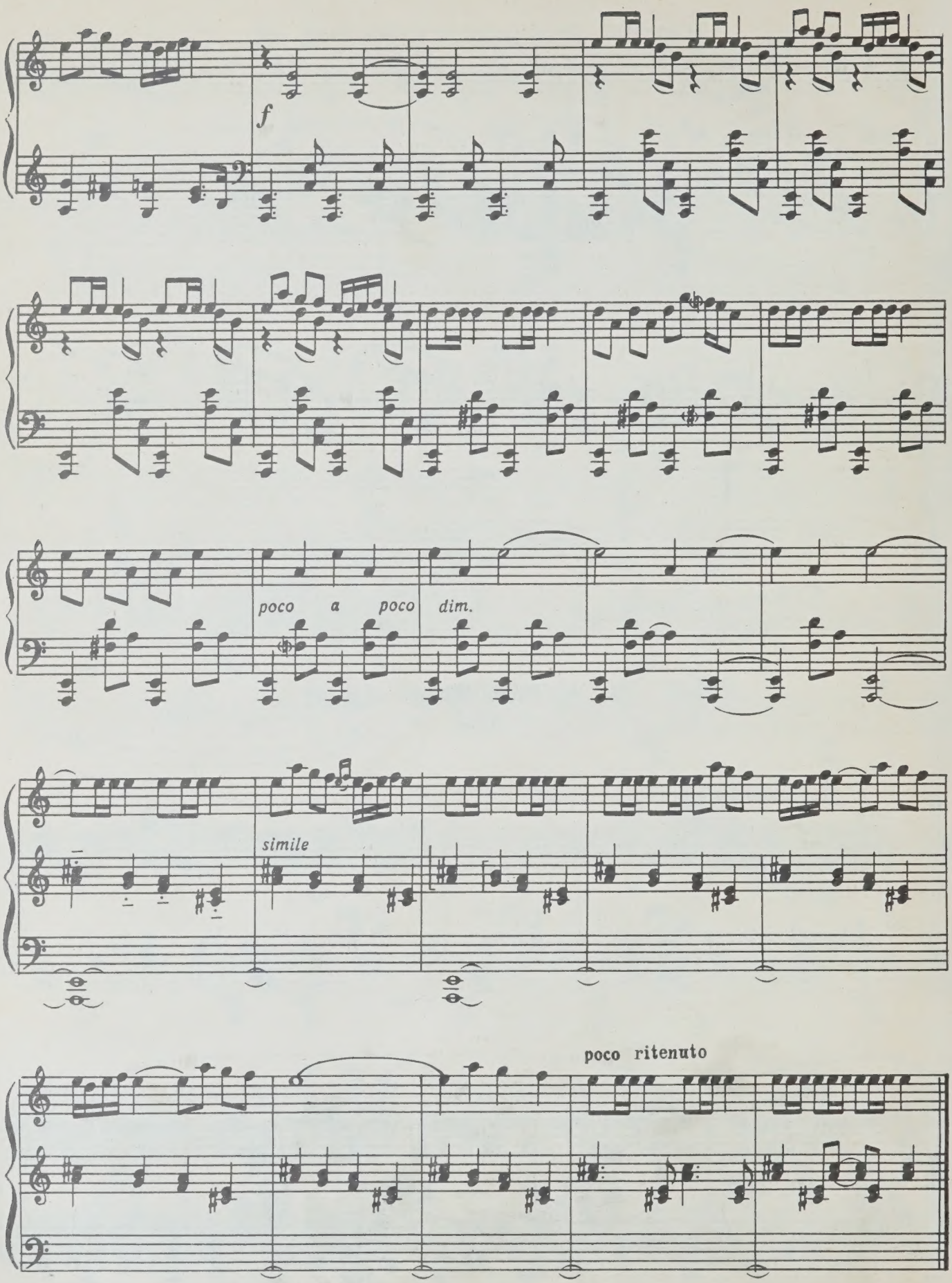
f
poco a poco dim.
simile
poco ritenuto

62 к.

СОДЕРЖАНИЕ

1. *Воробей и лужа.* Этюд 3
2. *Галчонок учится летать.* Этюд 4
3. *Осеннее настроение.* Пьеса 6
4. *В полях ветерок.* Сонатина-этюд 7
5. *Облака плывут на запад.* Прелюдия 8
6. *Бал молодых гусят.* Этюд 8
7. *Колыбельная берез* 10
8. *Слышу песню на родимой стороне.* Пассакалья . . . 11
9. *В долине ручеек.* Сонатина-этюд 12
10. *Эхо.* Полифоническая пьеса 15
11 *Баллада об ушедшем лете* 17
12. *Далекие звезды.* Прелюдия 20
13. *Весенняя песнь.* Этюд-токката 21
14. *Веселый летний день.* Популярная песенка 24
15. *Заморская птица.* Танец 26
16. *Утонул в лесу закат.* Интермеццо 28
17. *Осенний ветер.* Одночастная соната-капричччио . . . 30
18. *Восходит солнышко.* Песня-гимн 36
19. *Пастух гонит стадо.* Этюд 38
20. *Лихой наездник.* Тарантелла 39
21. *Тихий вечер.* Романс 40
22. *Ночные шорохи леса.* Ноктюрн-интермеццо 42
23. *Сны старого пруда.* Сказка 45
24. *Жалобы одинокой иволги.* Мелодия 46
25. *Журавлиный клин.* Кода 47

СИДЕЛЬНИКОВ НИКОЛАЙ НИКОЛАЕВИЧ

О ЧЕМ ПЕЛ ЗЯБЛИК

25 детских пьес для фортепиано

Редактор *Н. Копчевский* Художник *Б. Козлов*
Худож. редактор *А. Головкина* Техн. редактор *С. Буданова*
Корректор *А. Барискин*

Подписано к печати 18/I-74 г. Формат бумаги 60×90 1/8. Печ. л. 6,0. Уч.-изд. л. 6,0. Тираж 3000 экз. Изд. № 8206. Т. п. 74 г. — № 384. Зак. 3966. Цена 62 к. Бумага № 1.

Издательство «Музыка», Москва, Неглинная, 14

Московская типография № 17 «Союзполиграфпрома» при Государственном Комитете Совета Министров СССР по делам издательств, полиграфии и книжной торговли, Москва 113093, ул. Щипок, 18

$С\frac{90401-116}{026(01)-74}$ 384—74

15/4/70

PLEASE DO NOT REMOVE
CARDS OR SLIPS FROM THIS POCKET

UNIVERSITY OF TORONTO LIBRARY

M
1380
S53
O2

Sidel'nikov, Nikolai
Nikolaevich
[O chem pel ziablik]

Music